

## महत्वपूर्ण टेलीफोन नम्बर

**डा0 पी0के0 गुप्ता**  
कुलसचिव  
नरेन्द्र देव कृषि एवं प्रौ0  
विश्वविद्यालय, कुमारगंज  
फैजाबाद -224 229 (उ0प्र0)  
05270-262035

**डा0 पी0एन0 यादव**  
कुलसचिव  
चन्द्र शेखर आजाद कृषि एवं प्रौ0  
विश्वविद्यालय, कानपुर-208 002  
(उ0प्र0)  
0512-2533704

**डा0 सी0 एस0 प्रसाद**  
कुलसचिव  
सरदार वल्लभभाई पटेल  
कृषि एवं प्रौ0 विश्वविद्यालय,  
मेरठ-250 110 (उ0प्र0)  
0121- 2888502

**श्री देवी दास**  
कुलसचिव  
बाँदा कृषि एवं प्रौ0  
विश्वविद्यालय,  
बाँदा-210 001 (उ0प्र0)  
05192-232312

**श्री आर0 सी0 यादव**  
उपकुलसचिव,  
नरेन्द्र देव कृषि एवं प्रौ0 विश्वविद्यालय,  
कुमारगंज, फैजाबाद-224 229 (उ0प्र0)  
05270-262104, 262430(फैक्स)

## कार्य विवरण एवं महत्वपूर्ण तिथियाँ

क्रमांक	कार्य का विवरण	प्रस्तावित तिथियाँ
1.	वेबसाइट से आवेदन पत्र एवं सूचना विवरणिका डाउनलोड करने की तिथि	22 फरवरी 2015 से प्रारम्भ
2.	बिना विलम्ब शुल्क के आवेदन पत्र जमा करने की अन्तिम तिथि	03 अप्रैल 2015
3.	विलम्ब शुल्क के साथ आवेदन पत्र जमा करने की अन्तिम तिथि	10 अप्रैल 2015
4.	प्रवेश पत्र डाउन लोड करने की तिथि	01 मई 2015 से
5.	प्रवेश परीक्षा तिथियाँ	15, 16 व 17 मई 2015
6.	परीक्षा परिणाम घोषित करने की सम्भावित तिथि	30 मई 2015
7.	<b>कौन्सिलिंग एवं पंजीकरण की सम्भावित तिथियाँ</b>	
	(i) स्नातक पाठ्यक्रमों की प्रथम कौन्सिलिंग	25 जून 2015 से 01 जुलाई 2015 तक
	(ii) प्रथम कौन्सिलिंग में आवन्तित अभ्यर्थियों को सम्बन्धित विश्वविद्यालयों में प्रवेश प्रक्रिया पूर्ण कराने/पंजीकरण कराने की तिथियाँ	04 एवं 06 जुलाई 2015
	(iii) स्नातक पाठ्यक्रमों की द्वितीय कौन्सिलिंग	10, 11 एवं 12 जुलाई 2015
	(iv) द्वितीय कौन्सिलिंग में आवन्तित अभ्यर्थियों को सम्बन्धित विश्वविद्यालयों में प्रवेश प्रक्रिया पूर्ण कराने/पंजीकरण कराने की तिथियाँ	14 एवं 15 जुलाई 2015
	<b>सभी कृषि विश्वविद्यालयों में स्नातक पाठ्यक्रमों का सत्र 15.7.2015 से प्रारम्भ होगा।</b>	
	(i) मास्टर्स पाठ्यक्रमों की प्रथम कौन्सिलिंग	07, 08 एवं 09 जुलाई 2015
	(ii) प्रथम कौन्सिलिंग में आवन्तित अभ्यर्थियों को सम्बन्धित विश्वविद्यालयों में प्रवेश प्रक्रिया पूर्ण कराने/पंजीकरण कराने की तिथियाँ	13 एवं 14 जुलाई 2015
	(iii) मास्टर्स पाठ्यक्रमों की द्वितीय कौन्सिलिंग	17 जुलाई 2015
	(iv) द्वितीय कौन्सिलिंग में आवन्तित अभ्यर्थियों को सम्बन्धित विश्वविद्यालयों में प्रवेश प्रक्रिया पूर्ण कराने/पंजीकरण की तिथियाँ	20 एवं 21 जुलाई 2015
	<b>सभी कृषि विश्वविद्यालयों में मास्टर्स पाठ्यक्रम का सत्र 22.7.2015 से प्रारम्भ होगा।</b>	

द्वितीय कौन्सिलिंग के पश्चात् सभी कृषि विश्वविद्यालयों के स्नातक एवं मास्टर्स पाठ्यक्रमों में रिक्त रह गयी सभी प्रकार की सीटों पर प्रवेश के सम्बन्ध में प्रवेश समिति द्वारा दिनांक 17.7.2015 को नीति निर्धारित की जायेगी और तदनुसार विशेष कौन्सिलिंग का आयोजन किया जायेगा।	
(i) सभी कृषि विश्वविद्यालयों के स्नातक एवं मास्टर्स पाठ्यक्रम में रिक्त रह गयी सीटों पर प्रवेश हेतु विशेष कौन्सिलिंग की तिथियां	25 एवं 26 जुलाई, 2015
(ii) विशेष कौन्सिलिंग में प्रवेश पाये अभ्यर्थियों को सम्बन्धित विश्वविद्यालयों में प्रवेश प्रक्रिया पूर्ण कराने/पंजीकरण कराने की तिथियां	30 जुलाई, 2015
<b>(i) पी0एच0डी0 पाठ्यक्रम की प्रथम कौन्सिलिंग</b>	27 जुलाई 2015
(ii) प्रथम कौन्सिलिंग के आवन्तित अभ्यर्थियों को सम्बन्धित विश्वविद्यालयों में प्रवेश प्रक्रिया पूर्ण कराने/पंजीकरण कराने की तिथियां	30 जुलाई 2015
<b>(iii) पी0एच0डी0 पाठ्यक्रमों की द्वितीय कौन्सिलिंग</b>	01 अगस्त 2015
(iv) द्वितीय कौन्सिलिंग के आवन्तित अभ्यर्थियों को सम्बन्धित विश्वविद्यालयों में प्रवेश प्रक्रिया पूर्ण कराने/पंजीकरण कराने की तिथि	04 अगस्त 2015
<b>सभी कृषि विश्वविद्यालयों में पी0एच0डी0 पाठ्यक्रम का सत्र 05 अगस्त 2015 से प्रारम्भ होगा।</b>	
<b>(v) प्रवेश वापस लेने की तिथि</b>	प्रत्येक डिग्री प्रोग्राम की अगली कौन्सिलिंग से एक दिन पूर्व तक।

**नोट:-**

1. उत्तर प्रदेश संयुक्त कृषि एवं प्रौद्योगिकी प्रवेश परीक्षा- 2015 से सम्बन्धित समस्त आवश्यक पत्राचार कुलसचिव, नरेन्द्र देव कृषि एवं प्रौद्योगिक विश्वविद्यालय, कुमारगंज, फैजाबाद-224 229 से करें। अनावश्यक रूप से प्रेषित पत्रों का उत्तर नहीं दिया जायेगा।
2. आवेदन पत्र निर्धारित तिथि तक कार्यालय में अवश्य प्राप्त हो जाना चाहिये। निर्धारित तिथियों (बिना विलम्ब शुल्क के एवं विलम्ब शुल्क सहित) के पश्चात् प्राप्त आवेदन पत्रों पर कोई विचार नहीं किया जायेगा।
3. उत्तर प्रदेश संयुक्त कृषि एवं प्रौद्योगिकी प्रवेश परीक्षा- 2015 की प्रवेश परीक्षा के लिए प्रवेश पत्र एवं कौन्सिलिंग पत्र वेबसाइट [www.upcatet.org](http://www.upcatet.org) से अभ्यर्थियों द्वारा स्वयं डाउनलोड किया जायेगा। प्रवेश पत्र एवं कौन्सिलिंग पत्र डाक द्वारा नहीं भेजा जायेगा। कौन्सिलिंग की सूचना अभ्यर्थियों द्वारा आवेदन पत्र में दिये गये मोबाइल फोन पर एस.एम.एस. द्वारा भी दी जायेगी।
4. निर्धारित तिथियों में अपरिहार्य कारणों से परिवर्तन सम्भव हो सकता है जिसकी सूचना एवं प्रवेश परीक्षा 2015 से सम्बन्धित अन्य आवश्यक सूचनाएं वेबसाइट [www.upcatet.org](http://www.upcatet.org) से समय-समय पर प्राप्त की जा सकती हैं।

## fo"k; &I ph

Øekd	fo"k;
1	विश्वविद्यालयों के सम्बंध में।
2	संयुक्त कृषि एवं प्रौद्योगिकी प्रवेश परीक्षा-2015
3	आई0सी0आर0 आवेदन पत्र भरने के निर्देश।
4	बिन्दुवार आवेदन पत्र भरने की विधि।
5	संयुक्त कृषि एवं प्रौद्योगिकी प्रवेश परीक्षा-2015 के पाठ्यक्रमों, सीटों की संख्या एवं न्यूनतम् शैक्षिक अर्हता का विवरण।
6	बी0वी0एस-सी0 एण्ड ए0एच0 पाठ्यक्रम में प्रवेश हेतु अर्हकारी परीक्षा के न्यूनतम् प्राप्तांक
7	पी-एच0डी0 रोस्टर।
8	आयु सीमा।
9	परीक्षा केन्द्र (शहर)
10	परीक्षा शुल्क सहित आवेदन पत्र का मूल्य।
11	पेईंग सीटों का शुल्क।
12	एन0आर0आई0 सीटों का शुल्क।
13	आवेदन पत्र प्राप्त करने की प्रक्रिया।
14	आवेदन पत्र जमा करने की अन्तिम तिथियां।
15	आरक्षण।
16	श्रेणी/उप श्रेणी।
17	वेटेज।
18	प्रवेश पत्र।
19	विभिन्न पाठ्यक्रमों हेतु विषयवार प्रश्नों का विवरण एवं चयन प्रक्रिया।
20	संयुक्त कृषि एवं प्रौद्योगिकी प्रवेश परीक्षा-2015 की तिथियां, समय, प्रश्न पत्र, गुणों के कोड नं0 एवं परीक्षाओं के संक्षिप्त नाम व कोड नं0।
21	पी-एच0डी0 पाठ्यक्रमों के विषय एवं कोड नं0 का विवरण।
22	सभी प्रवेश परीक्षाओं के पाठ्यक्रम व Syllabus के सम्बंध में।
23	एम0बी0ए0 पाठ्यक्रम की प्रवेश प्रक्रिया।
24	मूल्यांकन।
25	संयुक्त कृषि एवं प्रौद्योगिकी प्रवेश परीक्षा-2015 के न्यूनतम् प्राप्तांक।
26	विश्वविद्यालय एवं पाठ्यक्रम का आवंटन।
27	प्रवेश का समय।
28	काउन्सिलिंग के समय वांछितप्रमाण पत्र एवं अन्य प्रपत्र।
29	अभ्यर्थियों के लिए अन्य परीक्षा सम्बन्धी आवश्यक निर्देश।
30	विभिन्न प्रमाण पत्रों के प्रारूप।
31	तीनों कृषि विश्वविद्यालयों के विभिन्न पाठ्यक्रमों की शुल्क संरचना।
32	ओ0एम0आर0 उत्तरपत्रों भरने के निर्देश।
33	उत्तर पत्रक का प्रारूप।
34	उत्तर प्रदेश के निवासी की परिभाषा।
35	रैगिंग के सम्बंध में आवश्यक सूचना।

## ABOUT UNIVERSITIES

### 1. NARENDRA DEVA UNIVERSITY OF AGRICULTURE & TECHNOLOGY, KUMARGANJ, FAIZABAD (U.P.)

#### **The University:**

Narendra Deva University of Agriculture & Technology, Kumarganj, Faizabad was established on October 10, 1975. The Uttar Pradesh Krishi Vishwavidyalaya Adhiniyam, 1958 was amended in 1974 to establish this university.

The functional area of University with respect to teaching, research and extension is spread over the entire eastern U.P. comprising of 26 districts and 7 revenue divisions i.e. Faizabad, Gorakhpur, Varanasi, Azamgarh, Devi Patan, Basti & Vindhydham.

#### **Location:**

University is situated on Faizabad-Raibareilly road at 43 Km. from Faizabad and 25 Km. away from Jagdishpur (Nihalgarh) which is located at Lucknow-Sultanpur road.

#### **Constituent Colleges:**

##### **The University has following constituent Colleges/Institutes:**

1. College of Agriculture, Kumarganj, Faizabad.
2. College of Agriculture, Azamgarh campus
3. College of Home Science, Kumarganj, Faizabad.
4. College of Veterinary Science & Animal Husbandry, Kumarganj, Faizabad.
5. Mahamaya College of Agricultural Engineering & Technology, Akbarpur, Ambedkarnagar.
6. College of Horticulture & Forestry, Kumarganj, Faizabad
7. College of Fisheries, Kumarganj, Faizabad
8. Dr. Ram Monohar Lohia Institute of Plant Biotechnology and Biodiversity, Kumarganj, Faizabad.

The University offers B.Sc. (Hons.) Agriculture, B.Sc. (Hons.) Horticulture, B.F.Sc., B.Sc. (Hons.) Home Science, B.V.Sc. & A.H., M.Sc. (Agriculture), M. Sc. (Home Science), M.V.Sc., Ph.D. in Agriculture and Ph.D. in Veterinary Science at main campus of the University, while B. Tech. (Agriculture Engineering), B.Tech.(Computer Science and B.Tech. (Mechanical Engineering) at Akbarpur (Distt.- Ambedkar Nagar). Over all university offers M.Sc.(Agriculture) and Ph.D. in 16 subjects. M.V.Sc. in 12 subjects and Ph.D. Veterinary Science in 10 subjects. University has adopted ICAR recommended IV Dean's Committee curricula in the entire course programme.

### 2. CHANDRA SHEKHAR AZAD UNIVERSITY OF AGRICULTURE & TECHNOLOGY, KANPUR (U.P.)

#### **The University:**

Chandra Shekhar Azad University of Agriculture & Technology, Kanpur came into existence by an Act of Uttar Pradesh Legislature and was created vide Uttar Pradesh Shashan Krishi Anubhag-4, Notification No. 1086 – XII – 4, dated March 01, 1975 with merger of two constituent Colleges, theerstwhile Govt. Agriculture College, Kanpur and College of Veterinary Science and Animal Husbandry, Mathura. However, the Veterinary College has been given an independent status of the Veterinary Science & Animal Husbandry University at Mathura. The present status of the University was attained through various phases of growth of its constituent colleges.

**Location:**

Kanpur is situated on Howrah-Delhi route of Northern Railway. The University is located at 8.4 km North-West of Kanpur Central Railway / Bus Station. The University is well connected by road, the mode of conveyance being rickshaw / auto-rickshaw and taxi. Etawah Campus is situated on NH-2 (Shershah Suri Marg) at a distance of 169 km from Kanpur towards Delhi. Etawah is also well connected with train on Howarah-New Delhi main route at a distance of 139 km from Kanpur towards New Delhi. The Engineering College, Etawah is 2 km from Etawah Railway Station near to B.R.Ambedkar, District Hospital.

**Constituent Colleges:****The University has following constituent Colleges:**

1. College of Agriculture, Kanpur
2. College of Home Science, Kanpur
3. College of Forestry, Kanpur
4. College of Horticulture, Kanpur
5. Baba Saheb Dr. B. R. Ambedkar College of Agriculture Engineering & Technology, Etawah.
6. College of Agriculture, Lakhimpur Kheri Campus
7. College of Dairy Technology, Etawah
8. College of Fisheries Science, Etawah

The University offers B.Sc. (Hons.) Agriculture, B.Sc. (Hons.) Forestry, B.Sc. (Hons.) Home Science, B.Sc. (Hons.) Horticulture, M.Sc. (Agriculture), M.Sc.(Home Science) and MBA (Agri.Business), Ph.D. in Agriculture & Home Science at main campus of the University at Kanpur while B.Tech.(Agriculture Engineering), B.Tech. (Computer Science & Engineering), B.Tech. (Electronics & Communication Engineering) and B.Tech. (Mechanical Engineering) at the Etawah campus. Overall, University offers Master's Programme in 19 and Ph.D. Programme in 16 disciplines of Agriculture, Home Science & Horticulture. The University offers ICAR IV Deans Committee / National Core Group recommended curricula in various degree programmes

**3. SARDAR VALLABHBHAI PATEL UNIVERSITY OF AGRICULTURE & TECHNOLOGY, MEERUT (U.P.)****The University:**

Sardar Vallabhbhai Patel University of Agriculture and Technology, Modipuram, Meerut was established on 2<sup>nd</sup> October, 2000, under Uttar Pradesh Agriculture University Act. (Amended) 2000 vide Government order No. 3204A/ XII – 8–2000 – 400 (96) 2000 dated September 27<sup>th</sup>, 2000.

**Location:**

University is situated at Roorkee Road (NH 58), 15 Km away from Sourabh gate bus stand, 12.5 Km. from Bhaishali bus stand, 15.5 Km. from Meerut City Railway Station and 13.5 Km. from Meerut Cant Railway Station. The University is well connected by road, the mode of conveyance being bus/ Auto-rickshaw/Taxi.

**The University has following constituent Colleges:**

1. College of Agriculture, Meerut
2. College of Biotechnology, Meerut

### 3. College of Veterinary Science & Animal Husbandry, Meerut

The University offers B.Sc. (Hons.) Agriculture, B.Tech. (Biotechnology), B.V.Sc. & A.H., Master's Programmes in Ten Disciplines of Agriculture, One Discipline of Biotechnology and Ph.D. programmes in Ten disciplines of agriculture subjects. The University offers ICAR IVth Deans committee/National Core Group recommended curricula in various degree programme.

### 4. BANDA UNIVERSITY OF AGRICULTURE & TECHNOLOGY, BANDA (U.P.)

#### **The University:**

Banda University of Agriculture & Technology, Banda was established on 02 March 2010 for the development of the agriculture and allied sectors in the Bundelkhand Region comprising two divisions (Jhansi and Chitrakootdham) and seven districts (Banda, Mahoba, Hamirpur, Chitrakoot, Jhansi, Lalitpur, and Jalaun).

#### **Location:**

The main University campus covering 948 acres is located about 6 km outside the Banda city adjoining 60 - meter wide Banda-Kanpur road on the Junction of bypass Road to Mahoba. The campus is 6 km away from the Railway Station and 5 km from Bus Stand of Banda. District of Banda is bounded in the north by district of Fatehpur, in the east by the district of Chitrakoot, in the west by district of Hamirpur and Mahoba and in the south by Satna, Panna, and Chhatarpur districts of adjoining state of Madhya Pradesh.

#### **The University has following constituent Colleges:**

First Academic Session of the University was commenced from 01 September 2011 with two colleges (Agriculture and Horticulture). The University offers B.Sc. (Hons.) Agriculture and B.Sc. (Hons.) Horticulture degrees and has adopted Course Curricula recommended by Fourth Deans Committee of ICAR. Four more colleges (Forestry, Home Science, Agricultural Engineering and Technology, Veterinary Science and Animal Husbandry) are expected to become functional in near future. Sincere efforts are being made to start postgraduate programmes in selected area of specialization.

#### **1. College of Agriculture :**

The 1<sup>st</sup> Academic session of B.Sc. (Hons.) Agriculture degree programme in the College of Agriculture commenced from 01 September, 2011 with total intake capacity of 40 students. There are 10 departments in this college, namely – (i) Agricultural Economics, (ii) Agricultural Extension, (iii) Agronomy, (iv) Crop Physiology, Biochemistry and Microbiology, (v) Entomology, (vi) Genetics and Plant Breeding, (vii) Plant Pathology, (viii) Seed Science and Technology, (ix) Soil Science and Agricultural Chemistry and (x) Statistics and Social Science.

#### **2. College of Horticulture :**

The 1<sup>st</sup> Academic session of B.Sc. (Hons.) Horticulture programme began from 01 September, 2011 with total intake capacity of 30 students. There are 7 departments in the college, namely (i) Fruit Science, (ii) Vegetable Crops, (iii) Floriculture & Land Scaping, (iv) Post Harvest Technology, (v) Spices and Plantation Crops, (vi) National Resource Management, and (vii) Basic Sciences and Humanities.

#### **3. Degree Programmes operative in 2015-16 :**

The University offers two UG degree programmes namely B.Sc. (Hons.) Agriculture and B.Sc.(Hons.) Horticulture.

## 5. U.P. COMBINED AGRICULTURE AND TECHNOLOGY ENTRANCE TEST (CATET) 2015

In pursuance of the provisions of clause (3) of Article 348 of the Constitution of India, the Governor is pleased to order the publication of the following English translation of the Uttar Pradesh Krishi Evam Prodyogik Vishwavidyalaya (Dwitiya Sanshodhan) Adhiniyam, 2006 (Uttar Pradesh Adhiniyam Sankhya 16 of 2006) as passed by the Uttar Pradesh Legislature and assented to by the Governor on May 23, 2006.

As per provision of the Uttar Pradesh Krishi Evam Prodyogik Vishwavidyalaya (Dwitiya Sanshodhan) Adhiniyam, 2006 (Uttar Pradesh Adhiniyam Sankhya 16 of 2006) as passed by the Uttar Pradesh Legislature and assented to by the Governor on May 23, 2006. The Registrar, Narendra Deva Krishi Evam Prodyogik Vishwavidyalaya, Faizabad, would organise the Combined Entrance Examination-2015 on rotation for admission in all the programme of the four Agriculture universities.

**NOTE:- Only Uttar Pradesh State Domicile candidates are eligible for appearing in all courses except MBA (Agri. Business) through Combined Agriculture and Technology Entrance Test-2015.**

### **vkouu i = Hkjus ds fy, vH; fFkz ka dks funZ k %**

- आवेदन पत्र भरने से पहले सूचना विवरणिका भली भाँति पढ़ लें / समझ लें।
- आवेदन पत्र को काले रंग के बाल प्वाइण्ट पेन से अभ्यर्थी स्वयं अपनी हस्तलिपि (लिखावट) में बिल्कुल साफ-साफ स्पष्ट तरीके से भरें।

### **Qk/kxtQ I Ecfll/kr egRo i wZ I puk**

- अभ्यर्थी आवेदन पत्र में निर्धारित स्थान पर उत्तम क्वालिटी की रंगीन फोटो (साइज 3.5 x 4.5 से.मी.) की जिसमें पूरा चेहरा कैमरे को देखते हुए सफेद बैक ग्राउण्ड पर बिना काले चश्में, बिना टोपी के हो चस्पा करें, और अध्ययन करने की अन्तिम संस्था के प्रधानाचार्य से फोटो अवश्य प्रमाणित करायें। फोटो को स्टेपिल न करें।
- सिर के बालों के ऊपरी सिर से टुड्डी के निचले सिर की दूरी कम से कम 2 से.मी. होना आवश्यक है।
- पोलेरॉयड कैमरा व इंकजेट प्रिंटर के फोटो मान्य नहीं होंगे।
- फोटो 20 फरवरी, 2015 से पहले का न हो एवं इसकी 15 प्रतियाँ बनवाकर रखें जो कौन्सिलिंग एवं प्रवेश सम्बन्धी अन्य आवश्यकताओं में प्रयोग की जायेगी।
- आवेदन –पत्र में चिपकाने हेतु रंगीन फोटोग्राफ खिंचवाते समय एक छोटे कार्ड पर अपना नाम तथा फोटो खिंचवाने वाले दिन की तारीख लिखकर अपने सीने के पास अवश्य रखें ताकि वह सीने के पास में स्पष्ट रूप से अवश्य छपे।
- फोटो पर नाम व तारीख स्पष्ट लिखें परन्तु कम्प्यूटर से कंपोज न करें।
- अभ्यर्थी अपने पास निम्नलिखित प्रपत्र अवश्य सुरक्षित रखें:-
  1. पूर्ण रूप से भरे गये आवेदन पत्र की छाया प्रति (फोटोकापी)
  2. डाक विभाग द्वारा प्रदत्त पंजीकृत/स्पीड पोस्ट/यू0पी0सी0 की रसीद। कार्यालय में जमा किये जाने पर प्रदत्त किया गया एकनालेजमेन्ट कार्ड।
  3. विश्वविद्यालय द्वारा निर्गत प्रवेश पत्र मूल रूप में।

## 1- fclnøkj vkosnu i = Hkjus dh fof/k %

### 1. TEST APPEARING FOR :

- स्नातक पाठ्यक्रमों (UG) की प्रवेश परीक्षा में सम्मिलित होने वाले अभ्यर्थी UG के सामने वाले खाने में सही (✓) का निशान लगायें और UG के नीचे ग्रुप ऑफ पेपर के सामने वाले खाने में सम्बन्धित ग्रुप ऑफ पेपर का कोड न0 लिखें। जैसे PCB ग्रुप के अभ्यर्थी कोड नं. 01 लिखें। प्रत्येक ग्रुप ऑफ पेपर के कोड न0 सूचना विवरणिका के पेज नं. 24 पर दिये गये हैं।
- परास्नातक पाठ्यक्रमों (Master's Programme) की प्रवेश परीक्षा में सम्मिलित होने वाले अभ्यर्थी Master's Programme के सामने वाले खाने में सही (✓) का निशान लगायें और Master's Programme के नीचे Abbreviation of the Programme के सामने वाले खाने में सम्बन्धित प्रोग्राम का कोड न0 लिखें। प्रत्येक प्रोग्राम की प्रवेश परीक्षा का संक्षिप्त नाम एवं कोड न0 सूचना विवरणिका के पेज नं. 24 पर दिये गये हैं। जैसे एम0एस-सी0 (गृह विज्ञान) की प्रवेश परीक्षा का संक्षिप्त नाम MHS है तथा कोड u0 05 है।
- पी-एच0डी0 पाठ्यक्रमों (Ph.D Programme) हेतु अभ्यर्थी Ph.D के सामने वाले खाने में सही का निशान लगायें और Abbreviation of the Programme के सामने वाले खाने में सम्बन्धित प्रोग्राम का कोड न0 लिखें। पी-एच0डी0 विषयों के नीचे वाले खाने में सम्बन्धित विषय का कोड न0 लिखें। प्रत्येक प्रोग्राम तथा विषय का संक्षिप्त शब्द एवं कोड न0 और विषयों के कोड न0 सूचना विवरणिका के पेज 24 एवं 25 पर दिये गये हैं।
- एम0बी0ए0 की प्रवेश परीक्षा में सम्मिलित होने वाले अभ्यर्थी एम0बी0ए0 के सामने वाले खाने में सही (✓) का निशान लगायें।

### 2. CANDIDATE APPEARING IN MAG TEST TICK (✓) THE QUALIFYING EXAMINATION GROUP :

जो अभ्यर्थी एम0एस-सी0 (कृषि) पाठ्यक्रम की प्रवेश परीक्षा में सम्मिलित होना चाहते हैं वे अपनी अर्हता परीक्षा के अनुसार सम्बन्धित खाने में सही (✓) का निशान लगायें जैसे जो अभ्यर्थी बी0एस-सी0 (कृषि) उत्तीर्ण हैं/ परीक्षा में बैठ रहे हैं वे B.Sc. (Ag.)/B.Sc.(Hons. ) Agriculture के सामने वाले खाने में सही (✓) का निशान लगायें।

### 3. FOR MHS :

एम0एस-सी0 (गृह विज्ञान) की प्रवेश परीक्षा में वही अभ्यर्थी सम्मिलित हो सकते हैं जिनकी बी0एस-सी0 (गृह विज्ञान) की डिग्री 4 वर्ष की है। तीन वर्षीय डिग्री वाले अभ्यर्थी पात्र नहीं हैं। जिन अभ्यर्थियों की बी0एस-सी0 (गृह विज्ञान) उपाधि 4 वर्ष की है वे Yes के सामने वाले खाने में सही (✓) का निशान लगायें और जिनकी चार वर्षीय उपाधि नहीं है वे No के सामने वाले खाने में सही (✓) का निशान लगायें।

### 4. CANDIDATE NAME :

अभ्यर्थी को अपना नाम अंग्रेजी के बड़े अक्षरों में उसी प्रकार लिखना चाहिए जिस प्रकार हाई स्कूल /अर्हकारी परीक्षा के अंक पत्र/प्रमाण पत्र में दिया गया है। जैसे

P	A	N	K	A	J		K	U	M	A	R		G	A	U	T	A	M
---	---	---	---	---	---	--	---	---	---	---	---	--	---	---	---	---	---	---

### 5. FATHER'S NAME :

उपरोक्त क्रमांक 4 के अनुसार पिता का नाम लिखें।

### 6. MOTHER'S NAME :

उपरोक्त क्रमांक 4 के अनुसार माता का नाम लिखें।



**7. DATE OF BIRTH :**

जन्मतिथि क्रिश्चियन ऐरा जैसा हाई स्कूल प्रमाण पत्र में अंकित है नीचे दिये हुए तरीके से लिखें।  
उदाहरणार्थ 22.5.1993 को इस प्रकार लिखें।

Day   Month   Year

**8. AGE AS ON 31.12.2015 :**

उपरोक्त के लिए 31.12.2015 को होने वाली आयु इस प्रकार लिखें ।

Year   Month   Day

**9. CATEGORY / SUB CATEGORY CODE :**

अभ्यर्थी अपनी श्रेणी/उप श्रेणी का कोड नं० लिखें। सभी श्रेणियों एवं उप श्रेणियों के कोड नं० सूचना विवरणिका के **ist u 20** पर दिये गये हैं। जैसे जो अभ्यर्थी सामान्य श्रेणी के हैं और विकलांग है, वे अपना **dkM u 1103** लिखें।

**10. MAIN CATEGORY :**

अभ्यर्थी अपनी श्रेणी (MAIN CATEGORY) के सामने वाले खाने में सही (✓) का निशान लगायें। जो अभ्यर्थी सामान्य वर्ग के हैं वे GENERAL के सामने वाले खाने में सही (✓) का निशान लगाये। इसी प्रकार जो अन्य पिछड़े वर्ग के अभ्यर्थी हैं, वे OBC के सामने, अनुसूचित जाति के अभ्यर्थी SC के सामने तथा अनुसूचित जनजाति के अभ्यर्थी ST के सामने वाले खाने में सही (✓) का निशान लगायें।

**SUB CATEGORY:**

सूचना विवरणिका के **i "B l ;k 20** पर सभी मुख्य श्रेणियों की उप श्रेणियां दी हुयी हैं। अभ्यर्थी उनमें से अपनी उप श्रेणी चुनकर सम्बन्धित खानों में लिखें और कोड नं० वाले खाने में उप श्रेणी का कोड नं० लिखें। यदि आप सामान्य श्रेणी के है और विकलांग है तो अपनी उप श्रेणी निम्न प्रकार लिखेंगे :

Sub Category     Code No.

यदि अभ्यर्थी कृषि विश्वविद्यालय, मेरठ; कृषि विश्वविद्यालय, फैजाबाद; कृषि विश्वविद्यालय, कानपुर या कृषि वि विद्यालय बॉदा के नियमित कर्मचारी के पुत्र/पुत्री/पति या पत्नी है तो अपनी उपश्रेणी निम्न प्रकार भरेंगे :

फैजाबाद कृषि विश्वविद्यालय के कर्मचारी के पुत्र/पुत्री/पति या पत्नी है वे NDUAT, Faizabad के सामने वाले खाने में सही (✓) का निशान लगायें। इसी प्रकार कानपुर कृषि विश्वविद्यालय, मेरठ कृषि विश्वविद्यालय एवं बॉदा कृषि विश्वविद्यालय के कर्मचारी के पुत्र/पुत्री/पति या पत्नी अपने विश्वविद्यालय के सामने वाले खाने में सही (✓) का निशान लगायें तथा आवेदन पत्र के पृष्ठ भाग पर दिये गये प्रमाण पत्र को अपने विश्वविद्यालय के कुलसचिव से प्रमाणित करायें।

**11. FULL SIGNATURE OF CANDIDATE:**

सम्बन्धित खाने में अभ्यर्थी अपना पूरा हस्ताक्षर करें।

**12. THUMB IMPRESSION OF CANDIDATE :**

सम्बन्धित खाने में अभ्यर्थी इंक पैड से अपना अगूँठा इस प्रकार लगायें कि अगूँठे के निशान स्पष्ट रूप से आ जाय। पुरुष अभ्यर्थी बायें हाथ का तथा महिला अभ्यर्थी दाहिने हाथ के अगूँठे का निशान लगायें।

**13. ARE YOU SPORT PERSON:**

ऐसे अभ्यर्थी जिन्होंने अन्तर्विश्वविद्यालयी/राज्य स्तरीय खेल प्रतियोगिता में प्रतिनिधित्व किया हो वे Yes के सामने वाले खाने में सही (✓) का निशान लगायें और जिन्होंने प्रतिनिधित्व न किया हो वे No के सामने वाले खाने में सही (✓) का निशान लगाये। किस स्तर पर प्रतिनिधित्व है उससे सम्बन्धित खानों में सही (✓) का निशान लगायें।

**14. SEX :**

यदि अभ्यर्थी पुरुष हैं तो Male के सामने वाले खाने में सही (√) का निशान लागयें और यदि अभ्यर्थी महिला हैं तो Female के सामने वाले खाने में सही (√) का निशान लागयें।

**15. QUALIFYING EXAMINATION:**

यदि अभ्यर्थी अर्हकारी परीक्षा में सम्मिलित हो रहा है तो Appearing के सामने वाले खाने में सही (√) का निशान लागयें और यदि अर्हकारी परीक्षा उत्तीर्ण कर चुके हैं तो Passed के सामने वाले खाने में सही (√) का निशान लागयें।

**16. CHOICE OF EXAMINATION CENTRE:**

परीक्षा केन्द्र को चुनने हेतु अभ्यर्थी किसी एक परीक्षा शहर का नाम लिखें और कोड के सामने वाले खाने में परीक्षा केन्द्रों के शहर का कोड नं० लिखें। परीक्षा केन्द्र हेतु शहरों के नाम एवं कोड नं० सूचना विवरणिका के **ist u 16** पर दिये हुए हैं।

**17. ARE YOU INTERESTED TO OPT NRI/SPONSORED SEAT :** यदि अभ्यर्थी NRI/SPONSORED SEAT के अन्तर्गत प्रवेश चाहता है तो Yes के सामने वाले खाने में सही (√) का निशान लागयें यदि नहीं तो No के सामने वाले खाने में सही (√) का निशान लागयें।

**18. VALID MOBILE NO. (SMS would be send on this Mobile No.) :** अभ्यर्थी अपना अथवा अपने अभिभावक का मोबाइल नम्बर लिखें जिस पर आवश्यकतानुसार उनसे सम्पर्क किया जा सके एवं एस.एम.एस. भेजा जा सके।

**19. MAILING ADDRESS :** अभ्यर्थी अपने पत्राचार का पता व स्थायी पता साफ-साफ लिखें।

**20. SAMPLE OF HANDWRITING :** आई०सी०आर० फार्म में दिये गये वाक्य अपने हस्तलिपि में साफ-साफ लिखें। *Brown fox was jumped quickly over the lazy dog.*

**21. DECLARATION :**

आवेदन पत्र के पृष्ठ भाग पर दिये गये घोषणा पत्र को अभ्यर्थी भली प्रकार पढ़ लें एवं अपना पूरा हस्ताक्षर करें तथा अपने अभिभावक का हस्ताक्षर करायें। जाली हस्ताक्षर पाये जाने की दशा में अभ्यर्थी को प्रवेश हेतु अयोग्य माना जायेगा तथा उसके विरुद्ध वैधानिक कार्यवाही भी की जा सकती है।

**22. APPLICATION FORWARDING AUTHORITIES CERTIFICATE:**

अभ्यर्थी अपने आवेदन पत्र को उस संस्था के प्रधानाचार्य से जहाँ अध्ययनरत है अथवा अर्हता परीक्षा उत्तीर्ण कर चुके हैं, से अवश्य अग्रसारित कराये। बिना अग्रसारित आवेदन पत्रों को निरस्त किया जा सकता है।

**23.** स्टाफ कोटे (UE) के अन्तर्गत प्रवेश चाहने वाले अभ्यर्थी सम्बन्धित विश्वविद्यालय के कुलसचिव से इस प्रमाण पत्र को हस्ताक्षरित करायें। अभ्यर्थी कृपया सुनिश्चित कर लें कि एक शिक्षण सत्र में स्टाफ कोटे (UE) श्रेणी के अन्तर्गत विश्वविद्यालय कर्मचारी के मात्र एक ही पुत्र/पुत्री/पति/पत्नी को प्रवेश दिया जायेगा।

**24.** अभ्यर्थी आवेदन पत्र में निर्धारित स्थान पर परीक्षा शुल्क के बैंक ड्राफ्ट का नं०, धनराशि, दिनांक एवं जारी करने वाले बैंक का नाम अवश्य लिखें।

**25.** पी०एच०डी० पाठ्यक्रम में प्रवेश हेतु सेवारत अभ्यर्थियों के लिए प्रवेश परीक्षा में सम्मिलित होना अनिवार्य होगा। सेवारत अभ्यर्थियों को जिस विश्वविद्यालय में कार्यरत हैं वहाँ प्रवेश न देकर अन्य विश्वविद्यालयों में ही प्रवेश दिया जायेगा। ऐसे विषय या पाठ्यक्रम जो मात्र एक या दो ही विश्वविद्यालय में चल रहे हैं, उन पाठ्यक्रमों में सेवारत अभ्यर्थी जिस विश्वविद्यालय में कार्यरत है वहाँ भी प्रवेश पा सकेंगे।

**26.** किसी भी विश्वविद्यालय के किसी भी पाठ्यक्रम/विशय में प्रवेश लेने के उपरान्त यदि अभ्यर्थी अध्ययन छोड़ देता है और उसके द्वारा रिक्त की गयी सीट पर किसी अभ्यर्थी का प्रवेश हो जाता है तो सीट रिक्त करने वाले अभ्यर्थी को पंजीकरण शुल्क, प्रारम्भिक शुल्क एवं प्रवेश शुल्क को छोड़कर शेष शुल्कों की वापसी की जायेगी। यदि अभ्यर्थी द्वारा रिक्त की गयी सीट पर कोई प्रवेश नहीं होता है, और सीट रिक्त रह जाती है तो अभ्यर्थी को मात्र काशनमनी वापस की जायेगी।

## 2. PROGRAMMES, NUMBER OF SEATS AND MINIMUM EDUCATIONAL ELIGIBILITY

Sl. No	Programmes	C.S.A.U.A.&T., Kanpur				N.D.U.A.&T., Faizabad				S.V.P.U.A.&T., Meerut				Banda U.A.&T., Banda				Minimum Educational Eligibility
		Free/ Normal	Paid/ SFS	NRI/ Spon sored	Total	Free / Normal	Paid/ SFS	NRI/ Spon sored	Total	Free / Normal	Paid/ SFS	NRI/ Sponso red	Total	Free / Normal	Paid/ SFS	NRI/ Sponsor ed	Total	
<b>UNDER GRADUATE PROGRAMMES:-</b>																		
1.	B.Sc. (Hons.) Agriculture (University Campus)	90	30	12	132	90	30	12	132	74	30	15	119	50	10	02	62	Intermediate in Agri. Sci. /PCB/PCM/PCMB
	B.Sc. (Hons.) Agriculture (Azamgarh Campus) only for Boys	-	-	-	-	45	15	-	60	-	-	-	-	-	-	-	-	Intermediate in Agri. Sci. /PCB/PCM/PCMB
	B.Sc. (Hons.) Agriculture (Lakhimpur Kheri Campus)	45	15	-	60	-	-	-	-	-	-	-	-	-	-	-	-	Intermediate in Agri. Sci. /PCB/PCM/PCMB
2.	B.Sc. (Hons.) Horticulture	22	08	03	33	45	15	06	66	-	-	-	-	50	10	02	62	Intermediate in Agri. Sci. /PCB/PCM/ PCMB
3.	B.Sc. (Hons.) Forestry	22	08	03	33	-	-	-	-	-	-	-	-	-	-	-	-	Intermediate in Agri. Sci. /PCB/PCM/ PCMB
4.	B. F. Sc. (Bachelor in Fisheries Science)	40	-	04	44	30	05	05	40	-	-	-	-	-	-	-	-	Intermediate in Agri. Sci. /PCB /PCMB
5.	B. V. Sc. & A. H.*	-	-	-	-	35	12	04	51	30	20	10	60	-	-	-	-	Intermediate in PCB/PCMB with English as a subject alongwith 50% aggregate marks in Physics, Chemistry, Biology and English for General Category and 40% for OBC/SC/ST
6.	B.Sc. (Hons.) Home Science (Only for Girls)	30	10	04	44	45	15	06	66	-	-	-	-	-	-	-	-	Intermediate in Art with Home Science as subject /PCB /PCM/Agri. Sci. /PCMB
7.	B.Tech. (Biotechnology)	-	-	-	-	-	-	-	-	74	30	15	119	-	-	-	-	Intermediate in Agrilculture Science / PCB/PCMB/PCM
8.	B.Tech. (Agril. Engg.)	34	-	03	37	55	-	05	60	-	-	-	-	-	-	-	-	Intermediate in Agril. /PCM/PCMB
9.	B.Tech.(Comp. Sc. & Engg.)	40	-	04	44	40	-	04	44	-	-	-	-	-	-	-	-	Intermediate in PCM / PCMB
10.	B.Tech. (Mech. Engg.)	40	-	04	44	40	-	04	44	-	-	-	-	-	-	-	-	Intermediate in PCM / PCMB
11.	B.Tech. (Electronic & Comm. Engg.)	40	-	04	44	-	-	-	-	-	-	-	-	-	-	-	-	Intermediate in PCM / PCMB
12.	B.Tech. ( Dairy Technology)	40	-	04	44	-	-	-	-	-	-	-	-	-	-	-	-	Intermediate in Agril. Sc./PCM/PCMB
	<b>Total</b>	<b>443</b>	<b>71</b>	<b>51</b>	<b>565</b>	<b>405</b>	<b>82</b>	<b>46</b>	<b>533</b>	<b>178</b>	<b>80</b>	<b>40</b>	<b>298</b>	<b>100</b>	<b>20</b>	<b>04</b>	<b>124</b>	<b>-</b>

Sl. No	Programmes	C.S.A.U.A.&T., Kanpur				N.D.U.A.&T., Faizabad				S.V.P.U.A.&T., Meerut				Minimum Educational Eligibility
		Free/ Normal	Paid/ SFS	NRI/ Spon sored	Total	Free / Normal	Paid/ SFS	NRI/ Spon sored	Total	Free / Normal	Paid/ SFS	NRI/ Sponso red	Total	
<b>POST GRADUATE PROGRAMMES:-</b>														
13.	<b>M.Sc. Home Science</b>													
	(i) Extension Education and Communication Management	05	01	01	07	05	01	-	06	-	-	-	-	B.Sc.(H.Sc.)/B.Sc. Home Science (Hons.) 10+2+4 years degree (Three years degree holders are not eligible)
	(ii) Family Resource Management	02	01	-	03	05	01	-	06	-	-	-	-	-do-
	(iii) Food Science & Nutrition	10	02	01	13	05	01	-	06	-	-	-	-	-do-
	(iv) Human Development / Human Development and Family Studies	02	01	-	03	05	01	-	06	-	-	-	-	-do-
	(v) Textiles and Clothing	05	01	01	07	-	-	-	-	-	-	-	-	-do-
	<b>Total</b>	<b>24</b>	<b>06</b>	<b>03</b>	<b>33</b>	<b>20</b>	<b>04</b>	<b>-</b>	<b>24</b>	<b>-</b>	<b>-</b>	<b>-</b>	<b>-</b>	
14.	<b>M.Sc. (Ag.):-</b>													
	(i) Agril. Biochemistry	05	01	-	06	06	02	01	09	-	-	-	-	B.Sc.(Ag.)/B.Sc. Ag. (Hons.) (10+2+4 years degree)
	(ii) Agril. Biotechnology	-	-	-	-	12	03	02	17	06	02	02	10	B.Sc.(Ag.)/B.Sc. Ag. (Hons.)/B.Sc.(Hort.) (10+2+4 years degree) / B.Tech.(Biotech.)
	(iii) Agricultural Economics / Agricultural Economics & Management	10	02	01	13	10	02	01	13	02	01	01	04	B.Sc.(Ag.)/B.Sc. Ag. (Hons.) (10+2+4 years degree)
	(iv) Agricultural Extension/ Extension Education	10	02	01	13	08	02	11	11	04	02	02	08	B.Sc.(Ag.)/B.Sc. Ag. (Hons.) / B.Sc.(Hort.) / B.Sc.(Forestry)/B.F.Sc (10+2+4 years )
	(v) Agril. Meteorology	-	-	-	-	08	02	01	11	-	-	-	-	B.Sc.(Ag.)/B.Sc. Ag. (Hons.)/B.Sc.(Hort.) (10+2+4 years degree)
	(vi) Agricultural Statistics	-	-	-	-	08	02	01	11	-	-	-	-	B.Sc.(Ag.)/B.Sc. Ag. (Hons.)/B.Sc.(Hort.) (10+2+4 years degree) with mathematics as a subject at 10+2 level
	(vii) Agronomy	12	03	02	17	15	05	02	22	08	02	02	12	B.Sc.(Ag.)/B.Sc. Ag. (Hons.) (10+2+4 years degree)
	(viii) a) Animal Husbandry	-	-	-	-	-	-	-	-	04	02	02	08	B.Sc.(Ag.)/B.Sc. Ag. (Hons.) (10+2+4 years degree)
	b) Dairy Technology	05	01	01	07	-	-	-	-	-	-	-	-	
	c) Live Stock Production & Management	05	01	01	07	-	-	-	-	-	-	-	-	
	(ix) Entomology	10	02	01	13	10	02	01	13	06	02	02	10	B.Sc.(Ag.)/B.Sc. Ag. (Hons.)/B.Sc.(Hort.) /B.Sc.(Forestry) (10+2+4 years degree)
	(x) Genetics & Plant Breeding	12	03	02	17	15	05	02	22	07	03	03	13	B.Sc.(Ag.)/B.Sc. Ag. (Hons.) (10+2+4 years degree)

	(xi) Horticulture	12	03	02	17	15	05	02	22	07	02	02	11	B.Sc.(Ag.)/B.Sc. Ag. (Hons.)/ B.Sc. Hort. (10+2+4 years degree)
	(xii) Nematology	-	-	-	-	02	01	-	03	-	-	-	-	B.Sc.(Ag.)/B.Sc. Ag.(Hons.)/B.Sc.Hort.) (10+2+4 years degree)
	(xiii) Plant Pathology	10	02	01	13	12	03	02	17	06	02	02	10	B.Sc.(Ag.)/B.Sc. Ag. (Hons.)/B.Sc.(Hort.) /B.Sc.(Forestry) (10+2+4 years degree)
	(xiv) Plant Physiology / Crop Physiology	10	02	01	13	12	03	02	17	-	-	-	-	B.Sc.(Ag.)/B.Sc. Ag. (Hons.)/B.Sc.(Hort./ B.Sc.(Forestry) (10+2+4 years degree)
	(xv) Seed Science & Technology	05	01	01	07	05	01	01	07	-	-	-	-	B.Sc.(Ag.)/B.Sc. Ag. (Hons.) & B.Sc.(Hort.)/ B.Sc.(Forestry) (10+2+4 years degree)
	(xvi) Soil Conservation & Water Management	10	02	01	13	-	-	-	-	-	-	-	-	B.Sc.(Ag.)/B.Sc. Ag. (Hons.)/B.Sc.(Forestry) (10+2+4 years degree)
	(xvii) Soil Science & Agril. Chemistry / Soil Science at Meerut	10	02	01	13	10	02	-	12	06	02	02	10	B.Sc.(Ag.)/B.Sc. Ag. (Hons.) (10+2+4 years degree)
	(xviii) Horticulture (Vegetable Science)	-	-	-	-	15	05	02	22	-	-	-	-	B.Sc.(Ag.)/B.Sc. Ag. (Hons.)/B.Sc.(Hort.) (10+2+4 years degree)
	<b>Total</b>	<b>126</b>	<b>27</b>	<b>16</b>	<b>169</b>	<b>163</b>	<b>45</b>	<b>21</b>	<b>229</b>	<b>56</b>	<b>20</b>	<b>20</b>	<b>96</b>	
15.	<b>M.V.Sc:-</b>													
	(i) Animal Genetics and Breeding	-	-	-	-	05	-	01	06	02	01	-	03	B.V.Sc. & A. H. with OGPA 5.50 (5.00 for SC/ST) out of 10. The candidates must be registered in VCI, New Delhi or State Veterinary Council
	(ii) Animal Nutrition	-	-	-	-	05	-	01	06	-	-	-	-	-do-
	(iii) Live Stock Production and Management	-	-	-	-	05	-	01	06	-	-	-	-	-do-
	(iv) Veterinary Microbiology	-	-	-	-	05	-	01	06	02	01	-	03	-do-
	(v) Veterinary Surgery and Radiology	-	-	-	-	05	-	01	06	-	-	-	-	-do-
	(vi) Veterinary Public Health & Epidemiology	-	-	-	-	05	-	01	06	-	-	-	-	-do-
	(vii) Veterinary Pathology	-	-	-	-	05	-	01	06	02	01	-	03	-do-
	(viii) Veterinary Physiology	-	-	-	-	-	-	-	-	02	01	-	03	-do-
	(ix) Veterinary Biochemistry	-	-	-	-	02	-	01	03	02	01	-	03	-do-
	(x) Veterinary Gynaecology and Obstetrics	-	-	-	-	05	-	01	06	-	-	-	-	-do-
	(xi) Veterinary Medicine	-	-	-	-	05	-	01	06	-	-	-	-	-do-
	(xii) Veterinary and Animal Husbandry Extension Education	-	-	-	-	05	-	01	06					-do-
	(xiv) Veterinary Pharmacology and Toxicology	-	-	-	-	05	-	01	06					-do-
	<b>Total</b>	<b>-</b>	<b>-</b>	<b>-</b>	<b>-</b>	<b>57</b>	<b>-</b>	<b>12</b>	<b>69</b>	<b>10</b>	<b>05</b>	<b>-</b>	<b>15</b>	

16.	<b>M.Tech.</b>													
	(i) Agril. Process and Food Engineering	-	-	-	-	-	-	-	-	08	02	02	12	Bachloers degree in Agril. Engg. / Mechanical Engg. / B.Tech.(Food Tech.)/B.Tech.(Dairy Tech.)
17.	<b>M.Tech./ M.Sc. Biotechnology</b>	-	-	-	-	-	-	-	-	18	04	02	24	B.Tech. (Biotechnology/B.Sc.(Biotechnology). B.Sc. Biology candidates are not eligible
18.	<b>Ph. D. PROGRAMMES:-</b>													
	(i) Agril. Biochemistry	02	-	-	02	03 <sup>+</sup>	01	-	04	-	-	-	-	M. Sc.(Ag.) in Ag. Biochemistry
	(ii) Agril Biotechnology	-	-	-	-	05 <sup>++</sup>	01	-	06	06	02	02	10	M.Sc. Ag. Biotechnology/ M.Sc.Biotechnology/M. Tech. (Biotechnology)
	(iii) Agricultural Economics / Agricultural Economics & Management	02	-	-	02	06 <sup>+</sup>	02	01	09	-	-	-	-	M.Sc. (Ag.) in Agril. Economics / M.Sc. (Ag.) in Agril. Economics & Management
	(iv) Agricultural Extension / Extension Education	02	-	-	02	02 <sup>++</sup>	01	-	03	03	02	02	07	M.Sc. (Ag.) in Agril. Extension / Extension Education/Agril. Communication
	(v) Agril. Meteorology	-	-	-	-	03 <sup>++</sup>	01	-	04	-	-	-	-	M.Sc.(Agril. Meteorology)/ M.Sc. (Ag.) in Agril. Meteorology
	(vi) Agricultural Statistics	-	-	-	-	04 <sup>+</sup>	01	01	06	-	-	-	-	M.Sc. (Ag.) / M.Sc. in Agril. Statistics/M.Sc.(Statistics)
	(vii) Agronomy	04	-	01	05	06 <sup>+</sup>	02	01	09	05	02	02	09	M.Sc. (Ag.) Agronomy
	(viii) Animal Husbandry	-	-	-	-	-	-	-	-	03	02	02	07	M.Sc. (Ag.) in Animal Husbandry
	a) Dairy Technology	02	-	-	02	-	-	-	-	-	-	-	-	M.Sc. (Ag.) in Dairy Technology
	b) Live Stock Production & Management	02	-	-	02	-	-	-	-	-	-	-	-	M.Sc. (Ag.) in Live Stock Production & Management
	(ix) Entomology	03	-	01	04	03 <sup>+</sup>	01	-	04	05	02	02	09	M.Sc. (Ag.) in Entomology, <b>(M.Sc.(Ag.) in Plant Protection degree holders are not eligible)</b>
	(x) Genetics & Plant Breeding	04	-	01	05	06 <sup>+</sup>	02	01	09	05	02	02	09	M. Sc.(Ag.) in Gen. & Pl.Breeding
	(xi) Horticulture	03	01	-	04	6 <sup>+</sup>	02	01	09	05	02	02	09	M. Sc.(Ag.) in Horticulture/ M.Sc.(Hort.)
	(xii) Nematology	-	-	-	-	01	-	-	01	-	-	-	-	M.Sc.(Ag.) in Nematology
	(xiii) Plant Pathology	03	01	-	04	04 <sup>+</sup>	01	01	06	05	02	02	09	M.Sc. (Ag.) in Plant Pathology, <b>(M.Sc.(Ag.) in Plant Protection degree holders are not eligible)</b>
	(xiv) Plant Physiology/Crop Physiology	03	01	-	04	03 <sup>+</sup>	01	-	04	-	-	-	-	M. Sc.(Ag.) in Plant Physiology/M.Sc. (Ag.) in Crop Physiology
	(xv) Seed Science & Technology	02	01	-	03	02 <sup>++</sup>	01	-	03	-	-	-	-	M. Sc.(Ag.) in Seed Science & Technology
	(xvi) Soil Conservation & Water Management	04	01	-	05	-	-	-	-	-	-	-	-	M. Sc.(Ag.) in Soil Conservation & Water Management
	(xvii) Soil Science and Agril. Chemistry / Soil Science	03	01	-	04	03 <sup>+</sup>	01	-	04	05	02	02	09	M. Sc.(Ag.) in Soil Science & Agril. Chemistry / M.Sc. (Ag.) in Soil Science
	(xviii) Agril. Process and Food Engineering	-	-	-	-	-	-	-	-	04	02	02	08	Master's degree in Agril. Engg. / Agril. Process & Food Engg./ Process & Food Engg./Mechanical Engg./ Food Biotech. Engg. /Post Harvest Engg. & Tech.
	(ixv) Horticulture (Vegetable Science)	-	-	-	-	6 <sup>+</sup>	02	01	09					M.Sc.(Ag.) Horticulture/M.Sc.(Ag.) Horticulture (Vegetable Science)
	<b>Total</b>	<b>39</b>	<b>06</b>	<b>03</b>	<b>48</b>	<b>63</b>	<b>20</b>	<b>07</b>	<b>90</b>	<b>46</b>	<b>20</b>	<b>20</b>	<b>86</b>	

19.	<b>Ph.D. (Home Science) :-</b>													
	(i) Extension Education and Communication Management	02	01		03	-	-	-	-	-	-	-	-	M.Sc.(H.Sc.) in Extension Education and Communication Management <b>(M.A.(H.Sc.) degree holders are not eligible)</b>
	(ii) Family Resource Management	02	-		02	-	-	-	-	-	-	-	-	M.Sc.(H.Sc.) in Family Resource Management <b>(M.A.(H.Sc.) degree holders are not eligible)</b>
	<b>Total</b>	<b>04</b>	<b>01</b>		<b>05</b>	-	-	-	-	-	-	-	-	
20.	<b>Ph.D. Veterinary</b>													
	(i) Animal Genetics and Breeding	-	-	-	-	01	-	-	01	-	-	-	-	M.V.Sc. in the Concern Subject
	(ii) Animal Nutrition	-	-	-	-	01	-	-	01	-	-	-	-	-do-
	(iii) Live Stock Production and Management	-	-	-	-	01	-	-	01	-	-	-	-	-do-
	(iv) Veterinary Microbiology	-	-	-	-	01	-	-	01	-	-	-	-	-do-
	(v) Veterinary Surgery and Radiology	-	-	-	-	01	-	-	01	-	-	-	-	-do-
	(vi) Veterinary Public Health & Epidemiology	-	-	-	-	01	-	-	01	-	-	-	-	-do-
	(vii) Veterinary Pathology	-	-	-	-	01	-	-	01	-	-	-	-	-do-
	(viii) Veterinary Gynaecology and Obstetrics	-	-	-	-	01	-	-	01	-	-	-	-	-do-
	(ix) Veterinary and Animal Husbandry Extension Education	-	-	-	-	01	-	-	01	-	-	-	-	-do-
	(x) Veterinary Pharmacology and Toxicology	-	-	-	-	01	-	-	01	-	-	-	-	-do-
<b>Total</b>	-	-	-	-	<b>10</b>	-	-	<b>10</b>	-	-	-	-		
21.	MBA (Agri. Business)	20	10	03	33	-	-	-	-	-	-	-	-	Bachelor's and or Master's degree in Agriculture or allied disciplines (Agriculture, Agril. Engg. / Dairy Science/ Dairy Technology/Fisheries/Food Science /Food Technology/ Forestry/ Home Science/ Vegetable Science/Horticulture/Veterinary Science
	<b>Total</b>	<b>20</b>	<b>10</b>	<b>03</b>	<b>33</b>	-	-	-	-	-	-	-	-	

\* Subject to the approval from Veterinary Council of India.

*choh, l l h , .M , -, p- ikB; Øe ea iðsk Hkjr; i 'kqfpdRI k ij 'm ubz fnVyh l siðsk dh vuøfr iðr gks ds mijlwr gh fd; s tk; xA iðsk dh vuøfr iðr u gks dh n'lk ea i h l h ch xj dh iðsk ijhðk ea l fefyr vñ; fñz; k d k choh, l l h , .M , -, p- ikB; Øe ea iðsk dk dkòz nok ekU; ugh gkskA bl xj dh iðsk ijhðk ea l fefyr vñ; fñz vñ; ikB; Øe ea viuh esjV , oaPolkl ds vuøfr kj iðsk ik l dæA*

+ Except 2 seats, others are without fellowship

++ without fellowship

One to two ICAR/UGC/CSIR/DBT etc Fellowship holders in Ph.D. Programme over and above these seats

ch-oh-, l & l h , .M , -, p- i k B; Øe ea i dš k gr q v g b k j h i j h ( k d s U; wre- i k r k d %

**PROVISION OF VCI REGULATIONS, 2008 :**

1. A candidate under General Category for admission to the B.V.Sc. & A.H. degree course must have passed in each of the subjects of English, Physics, Chemistry and Biology, and obtained 50% marks in aggregate of these subjects, at the qualifying examination. Admission of students to B.V.Sc. & A.H. degree course shall be made only on the basis of his/her merit in the competitive entrance examination. No other merit/weightage shall be considered for admission to B.V.Sc. & A.H. degree course.
2. In respect of candidates belonging to the Scheduled Castes/ the Scheduled Tribes/OBC or any other category of students as specified by the Government from time to time, marks required for admission shall be 10% less than that prescribed for general category. Where the seats reserved for the Scheduled Caste and the Scheduled Tribes students in any State can not be filled for want of requisite number of candidates fulfilling the minimum requirement prescribed from that State, then such vacancies shall be filled up on all India basis with students belonging to the Scheduled Castes and Scheduled Tribes getting not less than the minimum prescribed pass percentage.

**Note: -**

1. The Concerned University reserves the right to increase or decrease the number of seats in any programme or to abolish the whole programme.
2. Ph.D.(Ag.)/Ph.D. (Home Science) fellowship are available in each discipline as per each University rules upto a maximum period of three years subject to the availability of funds.
3. For reservation in Ph.D., subject of each University will be arranged alphabetically and their seats will be arranged serially. Roster System from last year Serial No. will be followed by each University separately.



### 4. ROSTER SYSTEM FOR Ph.D. ADMISSION 2015-16

Particulars	No. 83 to100 and No. 01 to 72												No. 56 to 88=33			No. 7 to 12 = 6			No. 7 to 12 = 6			No. 4 to 6 =3			No. 327 to 372 =46			No. 62 to 82 = 20			No. 41 to 60 = 20								
	NDUAT, FAIZABAD												CSAUAT, KANPUR												SVPUAT, MEERUT														
	With Fellowship			Without Fellowship			Paid Seat			NRI Seats			With Fellowship			Without Fellowship			Paid Seat			NRI Seats			Normal Seat			Paid Seat			NRI Seats								
Ph.D.(Agriculture)	UR	OBC	SC/ ST	UR	OBC	SC/ ST	UR	OBC	SC/ ST	UR	OBC	SC/ ST	UR	OBC	SC/ ST	UR	OBC	SC/ ST	UR	OBC	SC/ ST	UR	OBC	SC/ ST	UR	OBC	SC/ ST	UR	OBC	SC/ ST	UR	OBC	SC/ ST	UR	OBC	SC/ ST	UR	OBC	SC/ ST
Agril. Biochemistry	1	-	1	-	1	-	1	-	-	-	-	-	1	1	-	-	-	-	-	-	-	-	-	-	-	-	-	-	-	-	-	-	-	-	-				
Agril. Biotechnology	-	-	-	2	2	1	1	-	-	-	-	-	-	-	-	-	-	-	-	-	-	-	-	-	3	2	1	1	-	1	1	-	1	-	1				
Agril. Economics/Agril. Eco. & Management	1	-	1	2	1	1ST	1	-	1	-	-	1	1	-	1	-	-	-	-	-	-	-	-	-	-	-	-	-	-	-	-	-	-	-	-				
Agril. Extension / Extension Education	-	-	-	1	1	-	1	-	-	-	-	-	1	1	-	-	-	-	-	-	-	-	-	-	1	1	1	1	1	-	1	1	-	1	-				
Agril. Process & Food Engg.	-	-	-	-	-	-	-	-	-	-	-	-	-	-	-	-	-	-	-	-	-	-	-	2	2	-	1	1	-	1	-	1	-	1					
Agril. Meteorology	-	-	-	1	1	1	1	-	-	-	-	-	-	-	-	-	-	-	-	-	-	-	-	-	-	-	-	-	-	-	-	-	-	-	-				
Agril. Statistics	1	1	-	1	-	1	-	1	-	1	-	-	-	-	-	-	-	-	-	-	-	-	-	-	-	-	-	-	-	-	-	-	-	-	-				
Agronomy	1	-	1	2	2	-	1	-	1	-	1	-	2	1	1	-	-	-	-	-	-	1	-	-	3	1	1	1	-	1	1	-	1	-	1ST				
Animal Husbandry	-	-	-	-	-	-	-	-	-	-	-	-	-	-	-	-	-	-	-	-	-	-	-	1	-	1SC 1ST	1	1	-	1	-	1	-	1					
Dairy Technology	-	-	-	-	-	-	-	-	-	-	-	-	1	-	-	-	1	-	-	-	-	-	-	-	-	-	-	-	-	-	-	-	-	-	-				
Livestock Production & Management	-	-	-	-	-	-	-	-	-	-	-	-	-	1	-	1	-	-	-	-	-	-	-	-	-	-	-	-	-	-	-	-	-	-	-				
Entomology	1	-	1	1	-	-	-	1	-	-	-	-	2	-	1	-	-	-	-	-	-	-	-	1	3	1	1	1	-	1	1	1	-	1					
Genetics & Plant Breeding	1	1	-	2	1	1	1	-	1	1	-	-	2	1	1	-	-	-	-	-	1	-	-	2	2	1	1	1	-	1	-	1	-	1					
Horticulture	1	1	-	2	1	1	1	1	-	-	-	1	1	1	-	1	-	-	1	-	-	-	-	3	1	1	1	1	-	1	1	-	1	-	1				
Nematology	-	-	-	1	-	-	-	-	-	-	-	-	-	-	-	-	-	-	-	-	-	-	-	-	-	-	-	-	-	-	-	-	-	-	-				
Plant Pathology	1	-	1ST	1	-	1	-	1	-	1	-	-	1	1	1	-	-	-	1	-	-	-	-	2	2	1	1	-	1	1	1	-	1	1	-				
Plant Physiology/Crop Physiology	1	-	1	-	1	-	1	-	-	-	-	-	2	1	-	-	-	-	1	-	-	-	-	-	-	-	-	-	-	-	-	-	-	-	-				
Seed Science & Technology	-	-	-	1	1	-	-	-	1	-	-	-	1	-	1	-	-	-	1	-	-	-	-	-	-	-	-	-	-	-	-	-	-	-	-				
Soil Conservation & Water management	-	-	-	-	-	-	-	-	-	-	-	-	1	1	-	1	-	1	-	-	1	-	-	-	-	-	-	-	-	-	-	-	-	-	-				
Soil Science & Agril. Chemistry / Soil Science	1	1	-	1	-	-	-	-	1	-	-	-	1	1	-	1	-	-	1	-	-	-	-	3	1	1	1	1	-	1	-	1	-	1					
Horticulture (Vegetable Science)	1	1	-	2	1	1	1	1	-	1	-	-	-	-	-	-	-	-	-	-	-	-	-	-	-	-	-	-	-	-	-	-	-	-	-				
<b>Total-</b>	<b>11</b>	<b>05</b>	<b>06</b>	<b>20</b>	<b>13</b>	<b>08</b>	<b>10</b>	<b>05</b>	<b>05</b>	<b>04</b>	<b>01</b>	<b>02</b>	<b>17</b>	<b>10</b>	<b>06</b>	<b>03</b>	<b>02</b>	<b>01</b>	<b>03</b>	<b>02</b>	<b>01</b>	<b>2</b>	<b>-</b>	<b>1</b>	<b>23</b>	<b>13</b>	<b>10</b>	<b>10</b>	<b>06</b>	<b>04</b>	<b>10</b>	<b>4</b>	<b>6</b>						

Particulars	With Fellowship			Without Fellowship			Paid Seat			NRI Seats			With Fellowship			Without Fellowship			Paid Seat			NRI Seats			Normal Seat			Paid Seat			NRI Seats								
	UR	OBC	SC/ST	UR	OBC	SC/ST	UR	OBC	SC/ST	UR	OBC	SC/ST	UR	OBC	SC/ST	UR	OBC	SC/ST	UR	OBC	SC/ST	UR	OBC	SC/ST	UR	OBC	SC/ST	UR	OBC	SC/ST	UR	OBC	SC/ST	UR	OBC	SC/ST	UR	OBC	SC/ST
<b>Ph.D.Home Science:-</b>													No. 36-39 = 4						No. 2 = 1																				
Extension Education & Communication	-	-	-	-	-	-	-	-	-	-	-	-	1	1	-	-	-	-	1	-	-	-	-	-	-	-	-	-	-	-	-	-	-	-	-	-	-	-	-
Family Resource Management	-	-	-	-	-	-	-	-	-	-	-	-	1	1	-	-	-	-	-	-	-	-	-	-	-	-	-	-	-	-	-	-	-	-	-	-	-	-	-
<b>Total-</b>	-	-	-	-	-	-	-	-	-	-	-	-	2	2	-	-	-	-	1	-	-	-	-	-	-	-	-	-	-	-	-	-	-	-	-	-	-	-	-
<b>Ph.D. Veterinary :-</b>				No. 1-10=10																																			
Animal Genetics and Breeding	-	-	-	-	-	1	-	-	-	-	-	-	-	-	-	-	-	-	-	-	-	-	-	-	-	-	-	-	-	-	-	-	-	-	-	-	-	-	-
Animal Nutrition	-	-	-	1	-	-	-	-	-	-	-	-	-	-	-	-	-	-	-	-	-	-	-	-	-	-	-	-	-	-	-	-	-	-	-	-	-	-	-
Live Stock Production and Management	-	-	-	-	1	-	-	-	-	-	-	-	-	-	-	-	-	-	-	-	-	-	-	-	-	-	-	-	-	-	-	-	-	-	-	-	-	-	-
Veterinary Microbiology	-	-	-	1	-	-	-	-	-	-	-	-	-	-	-	-	-	-	-	-	-	-	-	-	-	-	-	-	-	-	-	-	-	-	-	-	-	-	-
Veterinary Surgery and Radiology	-	-	-	-	-	1	-	-	-	-	-	-	-	-	-	-	-	-	-	-	-	-	-	-	-	-	-	-	-	-	-	-	-	-	-	-	-	-	-
Veterinary Public Health & Epidemiology	-	-	-	1	-	-	-	-	-	-	-	-	-	-	-	-	-	-	-	-	-	-	-	-	-	-	-	-	-	-	-	-	-	-	-	-	-	-	-
Veterinary Pathology	-	-	-	-	1	-	-	-	-	-	-	-	-	-	-	-	-	-	-	-	-	-	-	-	-	-	-	-	-	-	-	-	-	-	-	-	-	-	-
Veterinary Gynaecology and Obstetrics	-	-	-	1	-	-	-	-	-	-	-	-	-	-	-	-	-	-	-	-	-	-	-	-	-	-	-	-	-	-	-	-	-	-	-	-	-	-	-
Veterinary and Animal Husbandry Extension Education	-	-	-	-	1	-	-	-	-	-	-	-	-	-	-	-	-	-	-	-	-	-	-	-	-	-	-	-	-	-	-	-	-	-	-	-	-	-	-
Veterinary Pharmacology and Toxicology	-	-	-	1	-	-	-	-	-	-	-	-	-	-	-	-	-	-	-	-	-	-	-	-	-	-	-	-	-	-	-	-	-	-	-	-	-	-	-
<b>Total-</b>	-	-	-	05	03	02	-	-	-	-	-	-	-	-	-	-	-	-	-	-	-	-	-	-	-	-	-	-	-	-	-	-	-	-	-	-	-	-	-

ऐसे अभ्यर्थी जो अर्हकारी परीक्षा में सम्मिलित हो रहे हैं वे भी आवेदन कर सकते हैं लेकिन इन अभ्यर्थियों के लिए यह आवश्यक होगा कि वे काउन्सिलिंग के समय प्रवेश की न्यूनतम अर्हता से सम्बन्धित मार्कशीट/पी0डी0सी0/ट्रॉसक्रिप्ट की मूल प्रति प्रस्तुत करें। इन्टरनेट से निर्गत मार्कशीट/सम्बन्धित वि विद्यालय के कुलसचिव द्वारा निर्गत गोपनीय परीक्षा परिणाम/ मार्कशीट/संस्था के प्राधानाचार्य द्वारा निर्गत अन्य प्रमाण पत्र किसी भी दशा में स्वीकार नहीं किये जायेंगे और न ही उन्हें कोई अतिरिक्त समय दिया जायेगा।

ऐसे अभ्यर्थी जो शैक्षिक अर्हता पूरी नहीं करते है तथा प्रवेश परीक्षा में सम्मिलित होकर सफल भी हो जाते हैं तो भी निर्धारित शैक्षिक अर्हता के अभाव में प्रवेश नहीं दिया जायेगा और न ही उनके द्वारा जमा शुल्क की वापसी की जायेगी।

### 3- vk; q l hek %

- (i) बी0वी0एस-सी0 एण्ड ए0एच0 पाठ्यक्रम के लिए 31 दिसम्बर 2015 को न्यूनतम आयु सीमा 17 वर्ष एवं अधिकतम 23 वर्ष होनी चाहिए। अनुसूचित जाति/अनुसूचित जनजाति एवं अन्य पिछड़े वर्ग के अभ्यर्थियों को अधिकतम आयु सीमा में 5 वर्ष की छूट दी जायेगी।
- (ii) शेष स्नातक पाठ्यक्रमों हेतु 31 दिसम्बर 2015 को न्यूनतम आयु सीमा 16 वर्ष एवं अधिकतम 22 वर्ष होनी चाहिए। अनुसूचित जाति/अनुसूचित जनजाति एवं अन्य पिछड़े वर्ग के अभ्यर्थियों को अधिकतम आयु सीमा में 5 वर्ष की छूट प्रदान की जायेगी।
- (iii) परास्नातक पाठ्यक्रमों हेतु कोई आयु सीमा नहीं है।

### 4. ijh(kk dthz %

उत्तर प्रदेश संयुक्त कृषि एवं प्रौद्योगिक प्रवेश परीक्षा-2015 प्रदेश के निम्नलिखित शहरों में सम्पन्न करायी जायेगी। अभ्यर्थी निम्न में से किसी एक शहर का चयन करें।

Øekd	'kgj dk uke	dkM ufcj
1.	फैजाबाद	01
2.	लखनऊ	02
3.	इलाहाबाद	03
4.	मेरठ	04

- ukl/(i) विश्वविद्यालय किसी भी परीक्षा केन्द्र को निरस्त कर सकता है।
- (ii) विश्वविद्यालय किसी भी अभ्यर्थी को कोई भी केन्द्र स्वतः आवन्तित कर सकता है। केन्द्र परिवर्तन हेतु कोई पत्राचार स्वीकार नहीं किया जायेगा।
- (iii) अभ्यर्थियों के अनुरोध पर परीक्षा केन्द्र परिवर्तित नहीं किया जायेगा।

### 5- ijh(kk 'kŷd %

- (1) परीक्षा शुल्क हेतु I kekl; ,oa vU; fiNM oxZ के अभ्यर्थी रू0 1250.00 (रूपया एक हजार दो सौ पच्चास) एवं vud fpr tkfr@vud fpr tutkfr के अभ्यर्थी रू0 1050.00 (रूपया एक हजार पच्चास) का Hkjr; LVV cfd की किसी भी शाखा से निर्गत cfd MkV जो foRr fu; l=d] ujbz no d'k ,oa iKj kxd fo'ofok;] dpxax] Qtkcn के पक्ष में जारी हो और जिसका भुगतान Hkjr; LVV cfd dh ,uOMh; 0,OVh0 dsi l] fiByk %dkM+u0 6925½ पर देय हो आवेदन पत्र के साथ भेजें। बैंक ड्राफ्ट को आवेदन पत्र के साथ नत्थी अथवा स्टेपिल न करें बल्कि आवेदन पत्र के लिफाफे में रख दें।
- (2) यदि अभ्यर्थी विलम्बित अवधि (04.04.2015 से 10.04.2015 तक) में आवेदन करता है तो उसे उपरोक्त परीक्षा शुल्क के अतिरिक्त foyEc 'kŷd : 0 300-00 % i ;k rhu l k% का vrfjDr cfd MkV भी भेजना होगा।
- (3) परीक्षा शुल्क हेतु भेजे गये बैंक ड्राफ्टों का विवरण अभ्यर्थी आवेदन पत्र में निर्धारित स्थान पर अवश्य भरें।

## 6- Loik'kr (Payment) I h/k d k 'k'd %

पेमेण्ट सीट पर प्रवेश लेने वाले अभ्यर्थियों को समान्य शुल्क के अतिरिक्त निम्नवत् शुल्क भी देना होगा।

Øekd	i k B; Øe	2015&16 ea fu/k'jr i M I h V 'k'd	fooj .k	
1.	बी0एस-सी0(आनर्स) कृषि	रु0 2,00,000.00	काउन्सिलिंग के समय	रु0 50,000.00
			द्वितीय वर्ष	रु0 50,000.00
			तृतीय वर्ष	रु0 50,000.00
			चतुर्थ वर्ष	रु0 50,000.00
2.	बी0एस-सी0 (आनर्स) हार्टीकल्चर / बी0एस-सी0 (आनर्स) फारेस्ट्री / बी0एफ0एस-सी0 / बी0एस-सी0 (आनर्स) गृह विज्ञान	रु0 50,000.00	एक मुश्त प्रवेश के समय	
3.	बी0टेक0(बायोटेक्नोलॉजी)	रु0 2,00,000.00	काउन्सिलिंग के समय	रु0 50,000.00
			द्वितीय वर्ष	रु0 50,000.00
			तृतीय वर्ष	रु0 50,000.00
			चतुर्थ वर्ष	रु0 50,000.00
4.	बी0वी0एस-सी0 एण्ड ए0एच0	रु0 10,00,000.00	काउन्सिलिंग के समय	रु0 4,00,000.00
			द्वितीय वर्ष	रु0 2,00,000.00
			तृतीय वर्ष	रु0 2,00,000.00
			चतुर्थ वर्ष	रु0 1,00,000.00
			पंचम वर्ष	रु0 1,00,000.00
5.	समस्त मास्टर्स पाठ्यक्रम	रु0 1,50,000.00	काउन्सिलिंग के समय	रु0 75,000.00
			द्वितीय वर्ष	रु0 75,000.00
6.	पी-एच0डी0	रु0 2,25,000.00	काउन्सिलिंग के समय	रु0 75,000.00
			द्वितीय वर्ष	रु0 75,000.00
			तृतीय वर्ष	रु0 75,000.00

## 7- ,u0 vkj0 vkbD@LiKI MZ I h/k d k 'k'd %

एन.आर.आई./स्पान्सर्ड सीटों पर प्रवेश लेने वाले अभ्यर्थियों को सम्बन्धित पाठ्यक्रम के समान्य शुल्क के अतिरिक्त निम्नवत् शुल्क देना होगा :

Øekd	i k B; Øe	2012&13 ea fu/k'jr 'k'd	fooj .k	
1.	बी0एस-सी0(आनर्स) कृषि / बी0 एस-सी0 (आनर्स) हार्टीकल्चर / बी0एस-सी0 (आनर्स) गृह विज्ञान / बी0एफ0एस-सी0 / बी0एस-सी0(फारेस्ट्री) / बी0टेक0	रु0 4,00,000.00	(i) काउन्सिलिंग के समय	रु0 1,00,000.00
			(ii) द्वितीय वर्ष	रु0 1,00,000.00
			(iii) तृतीय वर्ष	रु0 1,00,000.00
			(iv) चतुर्थ वर्ष	रु0 1,00,000.00
2.	बी0टेक0 (बायोटेक्नोलाजी)	रु0 4,00,000.00	(i) काउन्सिलिंग के समय	रु0 1,00,000.00
			(ii) द्वितीय वर्ष	रु0 1,00,000.00
			(iii) तृतीय वर्ष	रु0 1,00,000.00
			(iv) चतुर्थ वर्ष	रु0 1,00,000.00

3.	बी0वी0एस-सी0 एण्ड ए0एच0	रू0 17,00,000.00	(i) काउन्सिलिंग के समय	रू0 5,00,000.00
			(ii) द्वितीय वर्ष	रू0 3,00,000.00
			(iii) तृतीय वर्ष	रू0 3,00,000.00
			(iv) चतुर्थ वर्ष	रू0 3,00,000.00
			(v) पंचम वर्ष	रू0 3,00,000.00
			<b>¼ R; d vfrfjDr l etVj grq: 0 1 yk[k½</b>	
4.	मास्टर्स पाठ्यक्रम	रू0 4,00,000.00	(i) कौन्सिलिंग के समय	रू0 2,00,000.00
			(ii) द्वितीय वर्ष	रू0 2,00,000.00
			<b>¼ R; d vfrfjDr l etVj grq: 0 2 yk[k½</b>	
5.	पी0एच0डी0	रू0 6,00,000.00	(i) कौन्सिलिंग के समय	रू0 2,00,000.00
			(ii) द्वितीय वर्ष	रू0 2,00,000.00
			(iii) तृतीय वर्ष	रू0 2,00,000.00
			<b>¼ R; d vfrfjDr l etVj grq: 0 2 yk[k½</b>	

एन0आर0आई0 / स्पान्सर्ड सीटों पर प्रवेश चाहने वाले अभ्यर्थियों को भी प्रवेश परीक्षा में सम्मिलित होना होगा।

### 8- vkonu i = iklr djusdh ifØ; k %

- आवेदन पत्र एवं सूचना विवरणिका उत्तर प्रदेश संयुक्त कृषि एवं प्रौद्योगिकी प्रवेश परीक्षा 2015 की वेबसाइट [www.upcatet.org.](http://www.upcatet.org.), नरेन्द्र देव कृषि एवं प्रौद्योगिक विश्वविद्यालय, कुमारगंज, फैजाबाद की वेबसाइट [www.nduat.in](http://www.nduat.in), चन्द्र शेखर आज़ाद कृषि एवं प्रौद्योगिक विश्वविद्यालय, कानपुर की वेबसाइट [www.csauk.ac.in](http://www.csauk.ac.in), सरदार वल्लभभाई पटेल कृषि एवं प्रौद्योगिक विश्वविद्यालय, मेरठ की वेबसाइट [www.svbpmeerut.ac.in](http://www.svbpmeerut.ac.in), बॉदा कृषि एवं प्रौद्योगिक विश्वविद्यालय, बॉदा की वेबसाइट [www.mskjuat.edu.in](http://www.mskjuat.edu.in), उत्तर प्रदेश कृषि अनुसंधान परिषद, लखनऊ की वेबसाइट [www.upcaronline.org](http://www.upcaronline.org). तथा कृषि शिक्षा एवं अनुसंधान अनुभाग, उत्तर प्रदेश शासन की वेबसाइट [www.agedures.up.nic.in](http://www.agedures.up.nic.in) से डाउनलोड किये जा सकते हैं।
- यदि किसी अभ्यर्थी को आवेदन पत्र प्राप्त करने में किसी तरह की कठिनाई होती है तो वह उपरोक्त सभी कृषि विश्वविद्यालयों के कुलसचिव कार्यालयों एवं उत्तर प्रदेश कृषि अनुसंधान परिषद के कार्यालय से सम्पर्क करके आवेदन पत्र की प्रति निःशुल्क प्राप्त कर सकता है।

### 9- vkonu i = tek djusdh vflre frffk %

सभी प्रकार से पूर्ण आवेदन पत्र को बिना मोडे हुए ए-4 साइज (30.4 से0मी0 x 25.4से0मी0) के लिफाफे में वेबसाइट से लिफाफे का प्रारूप डाउनलोड करके लिफाफे के ऊपर चिपकाकर उसमें रखकर इस प्रकार भेजे कि आवेदन पत्र **fnukd 03-04-2015** तक कुलसचिव कार्यालय, नरेन्द्र देव कृषि एवं प्रौद्योगिक विश्वविद्यालय, कुमारगंज, फैजाबाद-224 229 में प्राप्त हो जाय। विलम्ब शुल्क के साथ आवेदन पत्र **fnukd 10-04-2015** तक स्वीकार किये जायेंगे। अभ्यर्थियों को सलाह दी जाती है कि वे अपना आवेदन पत्र **iatldr Mkd@LiHM ikV** से भेजें अथवा **dyf fpo] ujhnz nØ d'f'k ,oa iks| kfxd fo'ofok|ky;] dèkjxæ] QStkkn** के कार्यालय में काउन्टर पर जमा करें। लिफाफे के अन्दर आवेदन पत्र, बैंक ड्राफ्ट एवं यदि आपके पास अर्न्तविश्वविद्यालयीय/राज्य स्तरीय(जूनियर/सीनियर) खेल-कूद प्रतियोगिता का प्रमाण पत्र है तो उसे भी रखें इसके अतिरिक्त अभ्यर्थी और कोई प्रपत्र न भेजें। **dkfj; j lshstsx; svkonu i = Lohdkj ugh fd; s tk; xA**

## 10- vkj{k.k %

पाठ्यक्रम की कुल सीटों पर निम्नवत् आरक्षण प्रदान किया जायेगा।

Øekd	y{cor- vkj{k.k ½e{; Jsk½	Øekd	{krt vkj{k.k ½ni Jsk½	
			प्रत्येक मुख्य श्रेणी में निम्नलिखित उप श्रेणी को निम्नवत् आरक्षण देय होगा	
1.	अनुसूचित जाति	21%	1. स्वतन्त्रता संग्राम सेनानियों के बच्चे (FF) (बी0वी0एस-सी0 एण्ड ए0एच0 पाठ्यक्रम को छोड़कर)	2%
2.	अनुसूचित जनजाति	2%	2. विकलांग (PH) •	3%
3.	अन्य पिछड़ा वर्ग	27%	3. सैन्य कर्मचारी के पुत्र/पुत्री (DP) (बी0वी0एस-सी0 एण्ड ए0एच0 पाठ्यक्रम को छोड़कर)	1%
4.	अनारक्षित	50%	4. कानपुर, मेरठ, फैजाबाद एवं बॉदा कृषि विश्वविद्यालयों के नियमित कर्मचारियों के पुत्र/पुत्री/पति/पत्नी (UE) {केवल स्नातक पाठ्यक्रमों में (बी0वी0एस-सी0 एण्ड ए0एच0 पाठ्यक्रम को छोड़कर)}	10%

• A candidate shall not be allowed admission to B.V.Sc. & A.H. degree course if he/she suffers disabilities in physical fitness as listed below :

- disability of total body including disability of chest/spine more than 50%.
- disability of lower limb of more than 50%.
- disability of upper limb,
- visually handicapped candidates and those with hearing disability,
- candidates with progressive diseases like myopathies, etc.
- disabilities which otherwise would interfere in the performance of the duties of a veterinarian.

The disability should be certified by a duly constituted and authorized Medical Board comprising of atleast three-specialists out of which two should be of the specialty concerned and the candidate has to present him/her - self before the Medical Board. The last valid disability certificate of the candidate from a Medical Board should not be more than three months old from the date of submitting his/her certificate for disabled candidates.

### uk/ %

- आरक्षण के सम्बन्ध में उत्तर प्रदेश शासन के नियम मान्य होंगे।
- अनुसूचित जाति अथवा अनुसूचित जनजाति के अभ्यर्थियों के अभाव में इनकी सीटें परस्पर (आपस) में स्थानान्तरणीय होंगी। यदि इसके उपरान्त भी सीटें रिक्त रह जाती हैं तो ऐसी दशा में इन सीटों को सामान्य मेरिट सूची के आधार पर ही भरा जायेगा।
- विभिन्न आरक्षित श्रेणी की सीटों के सापेक्ष अभ्यर्थन करने वाले जितने अभ्यर्थी सामान्य (अनारक्षित) सीटों के अभ्यर्थियों के समकक्ष मेरिट में स्थान प्राप्त कर लेते हैं उन सभी को सामान्य (अनारक्षित) सीटों के सापेक्ष प्रवेशित माना जाएगा भले ही उनके द्वारा आयु सीमा आदि में छूट का लाभ लिया गया हो।
- काउन्सिलिंग के समय आरक्षित श्रेणी के अभ्यर्थियों को निर्धारित प्रारूप पर उत्तर प्रदेश शासन के नवीनतम शासनादेश के अनुसार जाति प्रमाण पत्र एवं क्रीमीलेयर में न आने का प्रमाण पत्र प्रस्तुत करना होगा और यदि ऐसे अभ्यर्थी वांछित प्रमाण पत्र प्रस्तुत नहीं करते हैं तो उन्हें सामान्य श्रेणी का अभ्यर्थी माना जायेगा।
- उत्तर प्रदेश शासन के आदेशानुसार आरक्षण प्रतिशत एवं तत्सम्बन्धी नियमों में परिवर्तन का अधिकार विश्वविद्यालय के पास सुरक्षित है।
- एक शिक्षा सत्र में विश्वविद्यालय कर्मचारी के मात्र एक पुत्र/पुत्री/पति/पत्नी को ही स्टाफ कोटे (UE) के अन्तर्गत प्रवेश दिया जायेगा।
- परास्नातक पाठ्यक्रमों में लम्बवत् आरक्षण (मुख्य श्रेणी) जिसका विवरण ऊपर दिया गया है एवं क्षेत्रीय आरक्षण FF, PH, एवं DP उप श्रेणी प्रदान किया जायेगा एवं उ0प्र0 शासन से प्राप्त आदेशानुसार आरक्षण की व्यवस्था सुनिश्चित की जायेगी।
- परीक्षा परिणाम घोषित हो जाने के पश्चात् किसी भी अभ्यर्थी की श्रेणी में कोई परिवर्तन नहीं किया जायेगा।
- ऐसे पाठ्यक्रम जो दो से अधिक कृषि विश्वविद्यालयों में चल रहे हैं उनमें UE श्रेणी के अन्तर्गत प्रवेश पाने वाले अभ्यर्थियों को उस विश्वविद्यालय में प्रवेश नहीं दिया जायेगा जहाँ उनके माता/पिता/पति/पत्नी कार्यरत हैं।

## 11- Jskh %

विभिन्न श्रेणियां, उप श्रेणियां एवं कोड नं० निम्न प्रकार से है। प्रत्येक उप श्रेणी के समक्ष उसके संक्षिप्त शब्द अंग्रेजी में दिये गये हैं। अभ्यर्थी अपनी श्रेणी/उप श्रेणी का चयन करके सावधानी पूर्वक आवेदन पत्र के निर्धारित खाने में भरें एवं कोड नं० लिखें। आवेदन पत्र जमा हो जाने के पश्चात श्रेणी/उप श्रेणी में किसी प्रकार का परिवर्तन नहीं किया जायेगा।

Jskh	mi Jskh	I kkr 'kn	dkM uEej
1. अनारक्षित	1. उ०प्र० के सामान्य अभ्यर्थी	UPUR	1100
	2. उ०प्र० के सामान्य + सक्रिय सेवा या भूतपूर्व सैनिक के पुत्र/पुत्री	URDP	1101
	3. उ०प्र० के सामान्य + स्वतन्त्रता संग्राम सेनानी के बच्चे	URFF	1102
	4. उ०प्र० के सामान्य + विकलांग	URPH	1103
	5. उ०प्र० के सामान्य + कृषि विश्वविद्यालय के नियमित कर्मचारियों के पुत्र/पुत्री/पति/पत्नी	URUE	1104
2. अन्य पिछड़ा वर्ग	1. उ० प्र० अन्य पिछड़े वर्ग के अभ्यर्थी	UPBC	1200
	2. उ० प्र० के अन्य पिछड़े वर्ग+सक्रिय सेवा या भूतपूर्व सैनिक के पुत्र/पुत्री	BCDP	1201
	3. उ० प्र० के अन्य पिछड़े वर्ग+स्वतन्त्रता संग्राम सेनानी के बच्चे	BCFF	1202
	4. उ० प्र० के अन्य पिछड़े वर्ग +विकलांग	BCPH	1203
	5. उ० प्र० के अन्य पिछड़े वर्ग +कृषि विश्वविद्यालय के नियमित कर्मचारियों के पुत्र/पुत्री/पति/पत्नी	BCUE	1204
3. अनुसूचित जाति	1. उ०प्र० के अनुसूचित जातियां	UPSC	1300
	2. उ०प्र० के अनुसूचित जाति +सक्रिय सेवा या भूतपूर्व सैनिक के पुत्र/पुत्री	SCDP	1301
	3. उ०प्र० के अनुसूचित जाति + स्वतन्त्रता संग्राम सेनानी के बच्चे	SCFF	1302
	4. उ०प्र० के अनुसूचित जाति + विकलांग	SCPH	1303
	5. उ०प्र० के अनुसूचित जाति + कृषि विश्वविद्यालय के नियमित कर्मचारियों के पुत्र/पुत्री/पति/पत्नी	SCUE	1304
4. अनुसूचित जनजाति	1. उ०प्र० के अनुसूचित जनजाति	UPST	1400
	2. उ०प्र० के अनुसूचित जनजाति+ सक्रिय सेवा या भूतपूर्व सैनिक के पुत्र/पुत्री	STDP	1401
	3. उ०प्र० के अनुसूचित जनजाति+ स्वतन्त्रता संग्राम सेनानी के बच्चे	STFF	1402
	4. उ०प्र० के अनुसूचित जनजाति+ विकलांग	STPH	1403
	5. उ०प्र० के अनुसूचित जनजाति+ कृषि विश्वविद्यालय के नियमित कर्मचारियों के पुत्र/पुत्री/पति/पत्नी	STUE	1404

## 12- oSt %

बी०वी०एस-सी० एण्ड ए०एच० पाठ्यक्रम को छोड़कर अन्य पाठ्यक्रमों में उन खिलाड़ियों को प्रवेश परीक्षा के प्राप्तांक पर 2% का वेटेज प्रदान किया जायेगा जिन्होंने अर्न्तविश्वविद्यालय/राज्य स्तरीय (जूनियर/सीनियर स्तर) खेल प्रतियोगिता में प्रतिनिधित्व किया हो। इसके लिए अभ्यर्थी को वांछित प्रमाण पत्र काउन्सिलिंग के समय मूल रूप से दिखाना होगा।

## 13- idk i = %

प्रवेश परीक्षा में बैठने के लिए संयुक्त कृषि एवं प्रौद्योगिकी प्रवेश परीक्षा-2015 का प्रवेश पत्र परीक्षा तिथि से 15 दिन पूर्व अभ्यर्थी [www.upcatet.org](http://www.upcatet.org) से डाउन लोड कर लें। प्रवेश पत्र डाक द्वारा नहीं भेजा जायेगा। यदि किसी अभ्यर्थी को प्रवेश पत्र डाउन लोड नहीं होता है, तो वह **ujhiz no d'k ,oa i k| k'xd fo'ofok|ky;| d'k|jx| Q'kkn ds dyl fpo dk; ky;** से रू० 100.00 (रूपया सौ मात्र) नगद जमाकर एवं प्रमाणित फोटो की दो प्रतियां प्रस्तुत कर प्रवेश पत्र की द्वितीय प्रति प्राप्त कर सकता है। परीक्षा तिथि से एक दिन पूर्व परीक्षा केन्द्र पर भी प्रवेश पत्र की द्वितीय प्रति प्राप्त की जा सकती है। डाउन लोड किये गये प्रवेश पत्र पर परीक्षार्थी अपना प्रमाणित फोटो चस्पा कर दें। प्रवेश पत्र प्राप्त करने का दायित्व सम्बन्धित अभ्यर्थी का होगा। यदि कोई अभ्यर्थी प्रवेश पत्र के अभाव में परीक्षा में सम्मिलित नहीं होता है तो यह उसका दायित्व होगा और विश्वविद्यालय इसके लिए उत्तरदायी नहीं होगा।

mRrj in\$ k l a 0r d f k , o a i \$ k f x d h i n \$ k i j h k & 2015 d s f o f i k l u i l B ; d e l a g r q f o k ; o k j i z u k a  
 dk foj . k , o a p ; u i f d z k %

**14. Mode of Admission :**

(A) **Under Graduate Programme :** There shall be one Common Entrance Examination for admission to all Under Graduate Programmes. It shall be of three hours duration and shall consist of 200 questions carrying 600 marks and would be of objective type with multiple choice. The bilingual question paper in English and Hindi will be supplied. There will be four groups of paper as detailed below :

(i) **PCB (Code-01)** The candidates who have passed/appeared in 10+2 examination with Physics, Chemistry and Biology stream shall have questions paper consisting of composition of questions as follows :-

- |                    |              |
|--------------------|--------------|
| A. General studies | 20 questions |
| B. Physics         | 50 questions |
| C. Chemistry       | 50 questions |
| D. Biology         | 80 questions |

The candidates opting for this group can seek admission for degree course in Agriculture, Fisheries, Horticulture, Home Science, Forestry, Veterinary Science and B.Tech. (Biotechnology).

(ii) **PCM (Code-02)** The candidates who have passed/ appeared in 10+2 examination with Physics, Chemistry and Mathematics stream shall have question paper consisting of composition of questions as follows :-

- |                    |              |
|--------------------|--------------|
| A. General studies | 20 questions |
| B. Physics         | 50 questions |
| C. Chemistry       | 50 questions |
| D. Mathematics     | 80 questions |

The candidates opting for this group can seek admission for the degree course in Agriculture, Horticulture, Forestry, Home Science and B.Tech.

(iii) **PAG (Code-03)** The candidates who have passed/appeared in 10+2 examination with Agriculture stream shall have question paper consisting of composition of questions as follows :

- |                              |              |                |
|------------------------------|--------------|----------------|
| A. General studies           | 20 questions |                |
| B. { Agril. Physics          | 25 questions | } 50 questions |
| { Agril. Chemistry           | 25 questions |                |
| C. { Agril. Zoology          | 25 questions | } 50 questions |
| { Agril. Botany              | 25 questions |                |
| D. { Agronomy                | 25 questions | } 80 questions |
| { Animal Husbandry           | 10 questions |                |
| { & Dairying                 |              |                |
| { Horticulture               | 15 questions |                |
| { Agril. Engineering         | 10 questions |                |
| { Agril. Statistics & Maths. | 20 questions |                |

The candidates opting for this group can seek admission for degree course in Agriculture, Forestry, Fisheries, Horticulture, Home Science, B.Tech. in Agril. Engineering and Biotechnology.

(iv) **PHS (Code-04)** The candidates who have passed/ appeared in 10+2 examination in Art stream with Home Science as a subject shall have question paper consisting of composition of questions as follows :

- |                    |              |                |
|--------------------|--------------|----------------|
| A. General Studies | 20 questions |                |
| B. { English       | 25 questions | } 50 questions |
| { Hindi            | 25 questions |                |
| C. { Sociology     | 20 questions | } 50 questions |
| { Economics        | 15 questions |                |
| { Geography        | 15 questions |                |



## D. HomeScience

80 questions

The candidates opting for this group can seek admission for degree course in B.Sc. (Home Science) only.

The candidates having Physics, Chemistry, Mathematics and Biology subjects (PCMB) at his/her 10+2 level will have to indicate his/her choice of the group of paper for Entrance Examination in the Application Form. These candidates can either opt for PCB paper (Code-01) or PCM paper (Code-02). They can seek admission for degree Programme as per their qualification and group of paper in the entrance examination.

स्नातक पाठ्यक्रमों में प्रवेश हेतु सभी प्रश्न पत्र गुणों की परीक्षा में सम्मिलित अभ्यर्थियों की एक संयुक्त मेरिट लिस्ट तैयार की जायेगी और उसी मेरिट लिस्ट से अर्हकारी योग्यता, सीटों की उपलब्धता एवं अभ्यर्थियों की च्वाइस के आधार पर सीटों का आवंटन किया जायेगा।

**(B) Masters Programme :**

It shall be of three hours duration and shall consist of 200 questions carrying 600 marks and would be of objective type with multiple choice. The question shall be framed from different subjects and weightage will be given to each subject given as under :

Sl. N.	Programme	Abbreviations of the Exam.	Subject	No. of questions	
1.	M.Sc. (Home Science)	MHS	A	(i) General Studies	25
			B	(ii) Food and Nutrition	35
				(iii) Home Management	35
				(iv) Child Development	34
				(v) Home Science Extension Education	34
			C	(vi) Clothing & Textiles	32
				(vii) Statistics	05
				<b>Total</b>	<b>200</b>
2.	M.Sc. (Ag.)	MAG	A	General Studies	25
			B	Agronomy & Agrometeorology	15
				Horticulture	25
				Soil Science	09
				Agril. Engg.	09
				Animal Husbandry & Dairying	09
				Agril. Biochemistry	09
				Genetics & Plant Breeding	11
				Extension Education	09
				Entomology	09
				Plant Pathology & Nematology	09
				Agril. Economics	09
				Seed Technology	06
				Soil Conservation	07
				C	Statistics
Biotechnology	15				
Forestry	10				
<b>Total</b>	<b>200</b>				
3.	M.V.Sc.	MVS	A	1. General Studies,	25
			B	2. Vet. Microbiology	15
				3. L.P.M.	20
				4. Surgery & Radiology	10
				5. Animal Genetics & Breeding	10
				6. Animal Nutrition	10
				7. Physiology and Biochemistry	20

			C	8. Pharmacology & Toxicology	15
				9. Parasitology	10
				10. Pathology	15
				11. Epidemiology & Public Health	10
				12. Gynecology	10
				13. Medicine	20
				14. Extension	10
				<b>Total</b>	<b>200</b>
4.	M.Tech. (Agril. Process and Food Engg.)	MTA	A	1. General Studies	25
				2. Milling of Agril. Produce	26
			B	3. Storage Engg.	26
				4. Engineering Properties of Bio-material	26
				5. Heat and Mass Transfer	22
			C	6. Dairy and Food Engg.	26
				7. Farm Machinery and Power	22
				8. Soil and Water conservation and Irrigation Engg.	27
				<b>Total</b>	<b>200</b>
5.	M.Tech./M.Sc. (Biotechnology)	MTB	A	1. General Studies	25
				2. Molecular Biology & Genetic Engg.	23
			B	3. Cell Biology	23
				4. Pathology & Microbiology	23
				5. Immunology / Animal Biotechnology	23
			C	6. Biochemistry & Physiology	23
				7. Commercial Biotechnology	23
				8. Recombinant DNA Technology	23
				9. Bioinformation	14
				<b>Total</b>	<b>200</b>

- (C) **Ph.D. Programme** It shall be of two hours duration and shall consist of 100 questions carrying 300 marks and would be of objective type with multiple choice. The question shall be framed from different subjects and weightage will be given to each subject given as under :

1.	Ph.D. (Agriculture)	PDA	A.	General Studies	20
			B.	Statistics	20
			C.	Concerned Subject	60
2.	Ph.D.(Home Science )	PDHS	A.	General Studies	20
			B.	Statistics	20
			C.	Concerned Subject	60
3.	Ph.D. (Veterinary)	PDV	A.	General Studies	20
			B.	Statistics	20
			C.	Concerned Subject	60

(D) **Method of Selection :**

The admission shall be made strictly in order of merit-cum-reservation, based on the aggregate marks obtained by the candidates in the U.P. Combined Agriculture and Technology Entrance Test -2015

- (i) **For U.G. Programme :** In the event of two or more candidates securing equal marks the merit shall be decided on the basis of marks secured in the D, C, B and then marks in the qualifying examination
- (ii) **For Master Programme:** In the event of two or more candidates securing equal marks the merit shall be decided on the basis of marks secured in the A, B, C and then qualifying examination.
- (iii) **For Ph.D. Programmes :** If the marks secured by two or more candidates will be the same, the merit shall be decided on the basis of marks secured in the C, B, A and then qualifying examination.

In the event of tie between candidates of different paper groups of UG Programmes the younger will be placed at higher merit.

mRrj i nš k l a p r d f k , o a i t s k f x d h i o s k i j h ( k & 2015 d h f r f k ; k l e ; ] i z u & i = x j k a d s d k M u 0 , o a i j h ( k v k a d s l f ( k r u k e o d k M u 0 %

**15. Date and Time of U.P. Combined Entrance Examination :**

The U.P. Combined Agriculture & Technology Entrance Test – 2015 will be held as per schedule given below :-

**(A) Under Graduate Programme :**

Sl. No.	Group of Paper	Code No.	Date	Time
1.	PCB	01	15.05.2015	8.00 - 11.00 a.m.
2.	PCM	02	15.05.2015	8.00 - 11.00 a.m.
3.	PAG	03	15.05.2015	8.00 - 11.00 a.m.
4.	PHS	04	15.05.2015	8.00 - 11.00 a.m.

**(B) Post Graduate (Master's) Programme ;**

Sl. No.	Programme	Abbreviation of the Exam.	Code No.	Date	Time
1.	M.Sc. (Home Science)	MHS	05	16.05.2015	8.00 – 11.00 a.m.
2.	M.Sc.(Ag.)	MAG	06	16.05.2015	8.00 – 11.00 a.m.
3.	M.V.Sc.	MVS	07	16.05.2015	8.00 – 11.00 a.m.
6.	M.Tech. (Agril. Process & Fod Engg.)	MTA	08	16.05.2015	8.00 – 11.00 a.m.
7.	M.Tech./M.Sc. (Biotechnology)	MTB	09	16.05.2015	8.00 – 11.00 a.m.
8.	MBA	MBA	10	16.05.2015	3.00 – 5.00 p.m.
9.	Ph.D. (Agriculture )	PDA	11	17.05.2015	8.00 – 10.00 a.m.
10.	Ph.D. (Home Science )	PDHS	12	17.05.2015	8.00 – 10.00 a.m.
11.	Ph.D. (Veterinary )	PDV	13	17.05.2015	8.00 – 10.00 a.m.

**16. Subjects of Ph.D. programme with code no.**

Sl. No.	Subject	Code No.
(i)	Agril. Biochemistry	101
(ii)	Agril. Biotechnology	102
(iii)	Agril. Economics /Agricultural Economics & Management	103
(iv)	Agril. Extension/ Extension Education	104
(v)	Agril. Meteorology	105
(vi)	Agril. Statistics	106
(vii)	Agronomy	107
(viii)	Animal Husbandry	108
	Dairy Technology	109
	Live Stock Production and Management	110
(ix)	Entomology	111
(x)	Genetics and Plant Breeding	112
(xi)	Horticulture	113
(xii)	Nematology	114
(xiii)	Plant Pathology	115
(xiv)	Plant Physiology / Crop Physiology	116
(xv)	Seed Science & Technology	117
(xvi)	Soil Conservation and Water Management	118
(xvii)	Soil Science and Agril. Chemistry/Soil Science	119
(xviii)	Horticulture (Vegetable Science)	120
(xviii)	Agriculture Process & Food Engineering	121

**Subjects of Ph.D. (Home Science) with Code No.**

Sl. No.	Subject	Code No.
(i)	Extension Education and Communication Management	201
(ii)	Family Resource Management	202

**Subjects of Ph.D. (Veterinary) programme with code no.**

Sl. No.	Subject	Code No.
(i)	Animal Genetics and Breeding	301
(ii)	Animal Nutrition	302
(iii)	Live Stock Production and Management	303
(iv)	Veterinary Microbiology	304
(v)	Veterinary Surgery and Radiology	305
(vi)	Veterinary Public Health & Epidemiology	306
(vii)	Veterinary Pathology	307
(viii)	Veterinary Gynaecology and Obstetrics	308
(ix)	Veterinary and Animal Husbandry Extension Education	309
(x)	Veterinary Pharmacology and Toxicology	310

**17. SYLLABUS FOR DIFFERENT PROGRAMMES**

(i) **Under Graduate Programme :** Syllabus prescribed by U.P. Board for Intermediate Examination in the concerned subject.

(ii) **Master Programmes :** Syllabus of Under Graduate Courses in the concerned subject.

(iii) **Ph.D. Programme :** Syllabus of Master's Programmes of concerned subject.

(iv) **Statistics for Ph.D. Programme :**

Measures of central tendency and dispersion, Skewness and kurtosis, Probability, Normal distribution (properties only); Test of significance (t, Z, f and  $X^2$  – test), Regression and correlation (including partial and multiple correlations with their test of significance), Sampling theory with reference to crop estimation survey (random, stratified and multistage sampling). Analysis of variance, Principles of experimental designs, Completely Randomized Design, Randomized Block Design, Latin Square Design, Factorial Experiments ( $2^3$  factorial experiments), Split Plot design, Analysis of Covariance; Missing plot Technique ( in R.B.D. and L.S.D. with one value missing)

(v) **M.B.A. (Agri-Business) Programme :**General Knowledge, Reasoning & Aptitude and General English of High School Standard.

**Mode of admission for M.B.A. (Agri-Business)**

All candidates seeking admission to MBA (Agri-Business) will have to appear in the screening test comprising 100 multiple-choice questions. The test will be of two hours duration. Candidates qualifying in the entrance examination will be short-listed on the basis of merit. Short-listed candidates will be called to for Group Discussion and Personal Interview with Faculty / Admission Committee. The Group Discussion and Personal Interview shall carry 150 and 50 marks, respectively. A comprehensive merit list will be drawn for final selection of the candidates for admission.

**18. PROCEDURE TO BE FOLLOWED IN THE EXAMINATION HALL :**

- Answer Sheet (OMR) will be given to the candidates 15 minutes before the commencement of the Test.
- Immediately after receiving the OMR Answer Sheet, the candidate will need to fill in the required particulars in the answer sheet with **Black Ball Point Pen**. All most precaution should be taken while filling required circles.

उत्तर पुस्तिका (OMR Answer Sheet) के सभी कालम पूरी सावधानी से **dkys cky lolbV** पेन से भरें, एवं सम्बन्धित गोलों को भी काले बाल प्वाइंट पेन से ही काला करें।

- (iii) परीक्षा हाल में सभी परीक्षार्थियों की प्रवेश पत्र के साथ अलग-अलग फोटोग्राफी करायी जायेगी। अभ्यर्थियों को निर्देशित किया जाता है कि वे टोपी आदि लगाकर परीक्षा हाल में न आयें।
- (iv) The Test will start exactly at the time mentioned in the Admit Card and an announcement to this effect will be made by the Invigilator.
- (v) After completing the test and before handing over the Test Booklet and the Answer Sheet, the candidate should check again that all the particulars required in the Answer Sheet have been correctly written or filled up. Ensure that the Roll Number is correctly written in the Answer Sheet and the Answer Sheet is duly signed by the candidate at the appropriate place.

A signal will be given at the beginning of the examination and at the end of each hour. A signal will also be given before the lapse of full time provided for the U.P. Combind Agriculture & Technology Entrance Test - 2015 and the candidates must stop marking the responses.

#### **19. ROUGH WORK :**

The candidate will not be allowed to do any rough work or writing work on the answer sheet. All rough work is to be done in the Test Booklet itself.

#### **20. CAUTION FOR REMOVAL OF PAGE(S) FROM TEST BOOKLET :**

The candidate will check and ensure that the Test Booklet contains number of pages as mentioned on the top of the first page. The candidate shall not remove any page(s) from the Test Booklet and if any page(s) is/are found missing from his/her Test Booklet, he/she will be proceeded against and shall be liable for criminal action.

#### **21. EVALUATION :**

- i. Three marks will be awarded for each correct answer.
- ii. There will be negative marking and one mark will be deducted for each incorrect answer.

#### **22. QUALIFYING MARKS IN U.P. COMBIND AGRICULTURE & TECHNOLOGY ENTRANCE TEST -2015 :**

The Cut-off percentage of marks in UPCATET-2015 for the merit of successful candidates is 20% for General category. No minimum qualifying marks required for OBC, SC and ST category.

#### **23. COUNSELLING :**

- (i) The qualified candidates, as per merit, shall be called for counselling on a specified date and time for consideration to admission in various Undergraduate, Master's and Ph.D. Programmes. The counselling will continue till the last seat in each Programme is filled-up. The candidate will not be informed by post. The counselling letter will be downloaded from the website [www.upcatet.org](http://www.upcatet.org).
- (ii) No letter, fax or telegram enquiring about the result of the **U.P. Combind Agriculture & Technology Entrance Test- 2015** will be entertained.
- (iii) The candidates will have to report at the counselling place as per schedule given in counselling letter for checking of relevant documents and depositing prescribed fee. Those candidates who do not turn up at their call will be given a chance at the end of the day. They can claim only the Programmes in which seats are available at that time and as per their qualifications/groups.
- (iv) The candidates coming for personal appearance should bring alongwith them the following documents (**in Five sets**) for checking and depositing before counselling.
  1. Attested photocopies of High School Certificate and Marks-sheet alongwith the originals.
  2. Attested photocopies of Intermediate Certificate and Marks-sheet alongwith the originals.
  3. Attested photocopies of Marks-sheet and Certificate of Bachelor and Master degree qualification that he/she may possess alongwith the originals.
  4. Domicile Certificate of Uttar Pradesh State issued by the competent authority.
  5. Sport Weightage Certificate in original.
  6. Character and Conduct Certificate in original from the Head of the Institution last attended.
  7. Five-passport size photographs with name and Roll Number written on the back.

8. Original copy of OBC category certificate issued after 31.3.2015.
9. An affidavit accounting for discontinuity of more than three months after leaving the Institution last attended.
10. T.C. (Transfer Certificate)/Migration in original.
11. If any candidate fails to deposit counselling fee and an Advance Institution fee and original certificates, the admission would not be granted and he/she would forfeit his/her claim for admission.
12. At the time of Counselling candidates have to bring a Bank Draft, of Rs. 500/- for counselling fee and Rs. 5000/- for initial fee, in favour of Comptroller N.D. University of Agriculture & Technology, Kumarganj, Faizabad payable at S.B.I. Pithala (code No. 6925).

#### **24. ALLOCATION OF UNIVERSITY, PROGRAMME AND DISCIPLINE :**

The allocation of University, Programme and Discipline to a successful candidate shall be made on merit-cum-reservation-cum-choice available at the time of counselling. **The choice once exercised shall be treated as final and no change shall be allowed there after in this respect, even if vacant seats exist in any other University at a later stage.**

The candidates, once allotted the University, Programme and Discipline, shall be required to deposit the fees as decided by Admission Committee at the time of counselling. The selected candidate, who will not be able to deposit fee after allocation of University, Programme and Discipline on the time fixed by the admission committee, their admission shall stand cancelled. After allocation of University, the candidate will be governed by the rules and regulations of concerned University.

#### **20. TIME OF ADMISSION :**

Admission to all Programme shall be made in the first semester of the academic session.

#### **25. LEGAL JURISDICTION :**

All disputes pertaining to the conduct of Entrance Examination and other issues relating to U.P. Combined Entrance Examination conducted by the Narendra Deva University of Agriculture & Technology shall fall within the jurisdiction of Faizabad court only.

## vH; fFkZ kã ds fy, vko' ; d funZk

- अभ्यर्थी इस विवरण पत्रिका में दिये गये निर्देश सावधानी पूर्वक पढ़े। आवेदन-पत्र सब प्रकार से पूर्ण होना चाहिए। अपूर्ण एवं त्रुटिपूर्ण आवेदन-पत्र निरस्त किया जा सकता है। जैसे कि Group न भरना या एक से अधिक Group भरना आदि।
- यदि कोई अभ्यर्थी चारों कृषि विश्वविद्यालयों के कर्मचारी के पुत्र/पुत्री/पति/पत्नी की श्रेणी में आवेदन करता है तो उसे सम्बन्धित विश्वविद्यालय के कुलसचिव से आवेदन पत्र पर प्रमाण पत्र प्रस्तुत करना होगा। विश्वविद्यालय के किसी अन्य अधिकारी द्वारा दिया गया प्रमाण पत्र मान्य नहीं होगा।
- यदि कोई अभ्यर्थी खेल-कूद के लिए अधिमान का लाभ लेना चाहता है तो आवेदन पत्र के साथ प्रमाण पत्र की सत्यापित छाया प्रति (निर्धारित प्रारूप) पर प्रेषित करें। प्रमाण पत्र आवेदन पत्र के साथ संलग्न (नत्थी) न करें बल्कि आवेदन पत्र के लिफाफे में रख दें। प्रमाण पत्र के अभाव में अधिमान नहीं दिया जायेगा।
- कोई भी प्रमाण पत्र आवेदन पत्र (ओ0सी0आर0) में पिन अथवा धागे से नत्थी न करें और न ही स्टैपिल करें।
- यदि कोई अभ्यर्थी अपने आवेदन-पत्र में गलत सूचना देता है तो उसका आवेदन-पत्र निरस्त कर दिया जायेगा और यदि कोई अभ्यर्थी गलत सूचना के आधार पर प्रवेश पा जाता है तो पता लगने पर उसका प्रवेश/उपाधि निरस्त कर दिया जायेगा जिसके लिए वह स्वयं उत्तरदायी होगा।
- प्रथम चरण में सभी प्रवेश अनन्तिम रूप में किये जायेंगे और परीक्षा आयोजित कराने वाले विश्वविद्यालय के कुलपति को यह अधिकार होगा कि वह किसी भी अभ्यर्थी का प्रवेश बिना कारण बताये निरस्त कर सकते हैं।
- आवेदन पत्र भेजने से पहले अभ्यर्थी को पूर्ण रूप से सुनिश्चित कर लेना चाहिए **fd og lfcfl/r ilB; Øe ea iõsk grq fu/Mãjr vgrk iwZ djrk gS vFlok ugh D; kãd , d ckj tek dh x; h Qhl fdlh Hh n'kk ea okil ughã glõh rFk fu/Mãjr vgrk ds vHko ea iõsk ugh fy; k tk; skA**
- अभ्यर्थी को आवेदन-पत्र के निर्धारित खाने में पाठ्यक्रम एवं प्रश्न-पत्र गुप का कोड नं0 सावधानी पूर्वक लिखना चाहिए अन्यथा गलत सूचना के कारण यदि अभ्यर्थी को किसी अन्य गुप का प्रश्न पत्र मिलता है तो उसे बदला नहीं जायेगा।
- आवेदन पत्र में समस्त प्रविष्टियां स्वयं अभ्यर्थी द्वारा साफ-साफ भरी जानी चाहिए। किसी प्रकार की कटिंग तथा ओवरराइटिंग नहीं होनी चाहिए।
- मास्टर्स एवं पी0एच0डी0 पाठ्यक्रम में प्रवेश लेने वाले ऐसे अभ्यर्थियों जिनके सम्पूर्ण अध्ययनकाल में कभी-भी (Conduct Probation) लगा होगा उन्हें किसी भी कृषि विश्वविद्यालय में प्रवेश नहीं दिया जायेगा।
- किसी भी पाठ्यक्रम में प्रवेश हेतु निर्धारित न्यूनतम शैक्षिक अर्हता नियमित अध्ययन की मान्य होगी। Open तथा Distance Education (10+2+4) आदि प्राप्त शैक्षिक अर्हता मान्य नहीं होगी।
- अभ्यर्थी को सलाह दी जाती है कि वे अपने पत्राचार का पता, आवेदन-पत्र में दिये गये निश्चित स्थान तथा लिफाफे पर पूर्ण रूप से साफ-साफ लिखें। परीक्षा आयोजन के दौरान एवं कौन्सिलिंग के समय यदि कोई ऐसी समस्या आती है जिसके निदान के सम्बन्ध में नियमों में कोई व्यवस्था नहीं है तो ऐसे प्रकरणों पर निर्णय आयोजक विश्वविद्यालय के कुलपति की अध्यक्षता में सभी कृषि विश्वविद्यालयों के कुलसचिवों की समिति में निहित होगा। प्रवेश के मामलों से सम्बन्धित अन्तिम निर्णय का अधिकार भी संयुक्त प्रवेश परीक्षा कराने वाले विश्वविद्यालय के कुलपति की अध्यक्षता में चारों कृषि विश्वविद्यालयों के कुलसचिवों की समिति में निहित है।
- अनुचित साधन का प्रयोग करने पर विश्वविद्यालय/ उत्तर प्रदेश राज्य सरकार के नियमों के अनुसार कार्यवाही की जायेगी।
- परीक्षा समाप्त होते ही कक्ष निरीक्षक को अपनी उत्तरपत्रों जमा करने की जिम्मेदारी अभ्यर्थी की स्वयं की होगी अन्यथा उसके अभ्यर्थन /आवेदन-पत्र को निरस्त कर दिया जायेगा।
- आवेदन-पत्र अर्हता परीक्षा उत्तीर्ण करने/परीक्षा में बैठने की संस्था के प्रधानाचार्य से अवश्य अग्रसारित होना चाहिए। बिना अग्रसारण वाले आवेदन-पत्रों को निरस्त किया जा सकता है।
- प्रवेश परीक्षा की उत्तरपत्रों की पुनः जाँच/ पुनर्मूल्यांकन का प्राविधान नहीं है।
- माननीय सर्वोच्च न्यायालय के निर्देशों का अक्षरशः पालन करते हुए चारों कृषि विश्वविद्यालयों में रैगिंग पूर्णतयः प्रतिबन्धित / निषिद्ध है। प्रवेशित छात्रों एवं उनके अभिभावकों को उक्त के सम्बन्ध में निर्धारित प्रारूप पर शपथ पत्र प्रस्तुत करना अनिवार्य होगा।
- किसी भी पाठ्यक्रम में सीटों की संख्या कम करने अथवा पाठ्यक्रम बन्द करने का अधिकार विश्वविद्यालयों के पास सुरक्षित है।
- प्रवेश परीक्षा सम्बन्धी अभिलेख कार्यालय में केवल छः माह के लिए ही सुरक्षित रखा जायेगा।
- एक बार प्रवेश लेने के उपरान्त सीट रिक्त होने की दशा में भी पाठ्यक्रम/ विषय/ विश्वविद्यालय परिवर्तित नहीं किया जायेगा।
- परीक्षा कक्ष में मोबाइल फोन, पेजर, कैलकुलेटर आदि ले जाना प्रतिबन्धित/ निषिद्ध है।
- पेमेन्ट सीट एवं एन.आर.आई. सीट पर प्रवेश लेने वाले अभ्यर्थी काउन्सिलिंग के समय पृष्ठ संख्या 17 एवं 18 पर दिये गये पेमेन्ट शुल्क/एन.आर.आई. शुल्क की धनराशि का बैंक ड्रापट लाये।
- किसी भी पाठ्यक्रम में पेडसीट पर प्रवेशित प्रथम अभ्यर्थी की रैंक के नीचे रैंक वाले अभ्यर्थी को किसी भी दशा में फ्री सीट पर प्रवेश नहीं दिया जायेगा और यदि फ्री सीट रिक्त होती है तो उसे पेड सीट में परिवर्तित करके भरा जायेगा।
- यदि अभ्यर्थी किसी अभ्यर्थी का किसी भी पाठ्यक्रम में किसी भी कारण से गलत प्रवेश हो जाता है/ले लेता है तो किसी भी स्तर पर प्रवेश निरस्त किया जा सकता है।
- प्रवेशित छात्रों को विश्वविद्यालयों में छात्रावास उपलब्धता की दशा में ही सम्बन्धित विश्वविद्यालयों के नियमानुसार ऑवन्टित किया जायेगा। यह आवश्यक नहीं है कि सभी छात्रों को छात्रावास की सुविधा प्रदान की जाय।
- सभी अभ्यर्थियों को परीक्षा के समय अपने साथ प्रवेश पत्र एवं फोटो युक्त एक अन्य पहचान पत्र (आई.डी. प्रूफ) लाना आवश्यक है।

## ¼ ek.k i = & 1½

mRrj i nšk LFK; h fuokl h ds i@i h

¼l ftys dsftyk/kdkjh }kjk i ek.kr ftl ftys ds ekrk@fi rk fuokl h g½

यह प्रमाणित किया जाता है कि श्री/श्रीमती. ¼/l: FKZ ds fi rk@ekrk dk uke½ पिता/माता श्री/कु0. ¼/l: FKZ dk uke½

उत्तर प्रदे 1 के गांव/ ाहर.....तहसील.....जिला.....

...के मूल निवासी हैं तथा श्री/कु0 ¼/l: FKZ dk uke½ अपने पिता/माता पर पूर्णतया आश्रित है। उक्त पते पर

श्री/कु0. ¼/l: FKZ dk uke½ के माता पिता सामान्यतः निवास करते हैं।

हस्ताक्षर जिला मजिस्ट्रेट

दिनांक :

नाम :

स्थान :

मोहर :

## ¼ ek.k i = & 2½

mRrj i nšk ds vl; fi NMsoxl (OBC) ds fy; s tkfr i ek.k&i = dk ii =

यह प्रमाणित किया जाता है श्री/श्रीमती/कुमारी..... सुपुत्र/सुपुत्री श्री.....निवासी  
ग्राम .....तहसील.....नगर.....जिला.....उत्तर प्रदे 1  
राज्य की ..... पिछड़ी जाति के व्यक्ति हैं, यह जाति उत्तर प्रदे 1 लोक सेवा अनुसूचित  
जातियों/अनुसूचित जनजातियों तथा अन्य पिछड़े वर्गों के लिए आरक्षण अधिनियम, 1994 की अनुसूची - एक के अन्तर्गत मान्यता  
प्राप्त है।

यह भी प्रमाणित किया जाता है कि श्री/श्रीमती/कुमारी..... उक्त अधिनियम 1994 की  
अनुसूची 2 (अधिसूचना संख्या 22-16-92 का 02-1995 टी0सी0 दिनांक 8-12-1995 द्वारा यथा सं गोधित) से आच्छादित नहीं  
हैं।

श्री/कुमारी/श्रीमती.....तथा/अथवा उनका परिवार उत्तर प्रदे 1 के ग्राम.....  
तहसील.....नगर.....जिला..... में सामान्यतः रहता है।

अभ्यर्थी के हस्ताक्षर :

स्थान :

हस्ताक्षर :

दिनांक :

पूरा नाम :

पदनाम :

मोहर :

जिलाधिकारी/अतिरिक्त जिलाधिकारी/

सिटी मजिस्ट्रेट/परगना मजिस्ट्रेट/तहसीलदार

This Certificate will be acceptable only if it is issued after 31.03.2015.



## 1/4 ek.k i = &3 1/2

mRrj ins'k dsvuq fpr tkr@tu tkr (SC/ST) dsfy; stkr iek.k&i= dk ii=  
(अभ्यर्थी के जन्म जिले के जिला मजिस्ट्रेट/प्रथम क्लास मजिस्ट्रेट द्वारा प्रमाणित)

यह प्रमाणित किया जाता है श्री/कु0.....पुत्र/पुत्री श्री.....  
निवासी गांव/ शहर.....तहसील.....जिला.....प्रदे I.....का  
जन्म.....जाति में हुआ था और यह जाति अनुसूचित जाति/जनजाति आदे I (सं गोधन) एक्ट, 1956 के अन्तर्गत भारत  
सरकार/उत्तर प्रदे I शासन/.....सरकार द्वारा मान्य अनुसूचित जाति/जनजाति है।

अभ्यर्थी के हस्ताक्षर :

स्थान :

दिनांक :

हस्ताक्षर :

पूरा नाम :

पदनाम :

मोहर :

जिलाधिकारी/अतिरिक्त जिलाधिकारी/

सिटी मजिस्ट्रेट/परगना मजिस्ट्रेट/तहसीलदार

## 1/4 ek.k i = &4 1/2

mRrj ins'k I suk ny (Sub Category DP) &i= dk ii=  
1/4fure ; fuV dsvfQI j ftyk I sud dY; k.k cKkZ }kjk i ekf.kr 1/2

1/4H; FKZ ds fi rk@ekrk dk uke 1

यह प्रमाणित किया जाता है कि श्री पुत्र/पुत्री.....निवासी  
गांव/ शहर.....तहसील.....जिला.....उत्तर प्रदे I के दिनांक .....  
.....को सेवा निवृत्त (Superannuated) /युद्ध में मारे गये/अपंग हो गये/ उत्तर प्रदे I में वर्तमान में तैनात है। वे भारतीय  
थलसेना/जलसेना/वायुसेना के स्थान ..... पर दिनांक.....तक कार्यरत थे/है।

दिनांक :

युनिट कमान्डिंग आफिसर के हस्ताक्षर :

स्थान :

नाम :

मोहर

## ftyk eftLV 1/2 }kjk i ekf.kr

1/4H; FKZ dk uke 1

यह प्रमाणित किया जाता है कि श्री/कु0.....निवासी.....गांव/ शहर.....  
.....तहसील.....जिला.....उपरोक्त सेना दल के सेवा निवृत्त (Superannuated) युद्ध में  
मारे गये या अपंग हो गये कर्मचारी जो उत्तर प्रदे I के स्थायी निवासी हैं/थे, के पुत्र/पुत्री हैं अथवा प्रवे I परीक्षा तिथियों को  
उत्तर प्रदे I में भारतीय थल सेना/जल सेना/वायु सेना में कार्यरत थे/है।

अभ्यर्थी के हस्ताक्षर :

स्थान :

दिनांक :

हस्ताक्षर :

पूरा नाम :

पदनाम :

मोहर :

जिलाधिकारी/अतिरिक्त जिलाधिकारी/

सिटी मजिस्ट्रेट/परगना मजिस्ट्रेट/तहसीलदार

## 1/4 ek.k i = &5 1/2

'kjjfjd fodyk ds vf/keku ds fy, i ek.k i = (Sub Category PH) & i = dk i i =  
1/4; fpdfRI k vf/kdkjh }kjk i ekf.kr 1/2

यह प्रमाणित किया जाता है कि श्री/कु0..... 1/4H; FkZ dk uke1..... पुत्र/पुत्री श्री..... 1/4i rk dk uke1..... नीचे लिखे कारणों से शारीरिक रूप से विकलांग है।

(केवल मुख्य चिकित्सा अधिकारी ही कारण लिखें)

..... यह भी प्रमाणित किया जाता है कि उपरोक्त विकलांग स्थिति अभ्यर्थी के िक्षा प्राप्त करने में बाधक नहीं होगी।

अभ्यर्थी के हस्ताक्षर :

दिनांक :

स्थान :

हस्ताक्षर :

नाम :

मोहर :

## 1/4 ek.k i = &6 1/2

Lora-rk l ake l sukh ds vfk Jr ds i ek.k & i = dk i i =  
mRrj i ns'k ds Lora-rk l ake l sukh (Sub Category FF)  
1/4l ft ysd sftyk/kdkjh }kjk i ekf.kr ft l dk vH; FkZ fuokl h gkZ

प्रमाणित किया जाता है कि श्री /कुमारी ..... 1/4Lora-rk l ake l sukh dk uke1..... निवासी ग्राम..... तहसील  
.....नगर ..... जिला .....उत्तर प्रदे ा लोक सेवा (सवतंत्रता संग्राम सेनानी के  
आश्रितों) अधिनियम 1993 के अनुसार स्वतंत्रता संग्राम सेनानी है और श्री/श्रीमती/कुमारी .....  
पुत्र/पुत्री/पौत्र/ अविवाहित पौत्री उपरांकित अधिनियम, 1993 के ही प्रावधानों के अनुसार उक्त श्री /श्रीमती .....  
.....के आश्रित हैं।

हस्ताक्षर :

दिनांक :

स्थान :

पूरा नाम एवं पदनाम :

मोहर (जिला मजिस्ट्रेट की सील) :



**ANNEXURE I**  
**AFFIDAVIT BY THE STUDENT**

I, \_\_\_\_\_ (*full name of student with admission/registration/enrolment number*)  
s/o d/o Mr./Mrs./Ms. \_\_\_\_\_, having  
been admitted to \_\_\_\_\_ (*name of the institution*), have  
received a copy of the UGC Regulations on Curbing the Menace of Ragging in Higher  
Educational Institutions, 2009, (hereinafter called the "Regulations") carefully read and  
fully understood the provisions contained in the said Regulations.

2) I have, in particular, perused clause 3 of the Regulations and am aware as to  
what constitutes ragging.

3) I have also, in particular, perused clause 7 and clause 9.1 of the Regulations and  
am fully aware of the penal and administrative action that is liable to be taken against  
me in case I am found guilty of or abetting ragging, actively or passively, or being part  
of a conspiracy to promote ragging.

4) I hereby solemnly aver and undertake that  
a) I will not indulge in any behaviour or act that may be constituted as  
ragging under clause 3 of the Regulations.  
b) I will not participate in or abet or propagate through any act of  
commission or omission that may be constituted as ragging under clause  
3 of the Regulations.

5) I hereby affirm that, if found guilty of ragging, I am liable for punishment  
according to clause 9.1 of the Regulations, without prejudice to any other criminal action  
that may be taken against me under any penal law or any law for the time being in  
force.

6) I hereby declare that I have not been expelled or debarred from admission in  
any institution in the country on account of being found guilty of, abetting or being part  
of a conspiracy to promote, ragging; and further affirm that, in case the declaration is  
found to be untrue, I am aware that my admission is liable to be cancelled.

Declared this \_\_\_ day of \_\_\_\_\_ month of \_\_\_\_\_ year.

\_\_\_\_\_  
Signature of deponent  
Name:

**VERIFICATION**

Verified that the contents of this affidavit are true to the best of my knowledge and no  
part of the affidavit is false and nothing has been concealed or misstated therein.

Verified at  (place)  on this the  (day)  of  (month) ,  (year) .

\_\_\_\_\_  
Signature of deponent

Solemnly affirmed and signed in my presence on this the  (day)  of  (month) ,  
 (year)  after reading the contents of this affidavit.

OATH COMMISSIONER

**ANNEXURE II**  
**AFFIDAVIT BY PARENT/GUARDIAN**

I, Mr./Mrs./Ms. \_\_\_\_\_ (*full name of parent/guardian*) father/mother/guardian of \_\_\_\_\_, \_\_\_\_\_ (*full name of student with admission/registration/enrolment number*), \_\_\_\_\_, \_\_\_\_\_ (*name of the institution*), have received a copy of the UGC Regulations on Curbing the Menace of Ragging in Higher Educational Institutions, 2009, (hereinafter called the "Regulations"), carefully read and fully understood the provisions contained in the said Regulations.

2) I have, in particular, perused clause 3 of the Regulations and am aware as to what constitutes ragging.

3) I have also, in particular, perused clause 7 and clause 9.1 of the Regulations and am fully aware of the penal and administrative action that is liable to be taken against my ward in case he/she is found guilty of or abetting ragging, actively or passively, or being part of a conspiracy to promote ragging.

4) I hereby solemnly aver and undertake that

a) My ward will not indulge in any behaviour or act that may be constituted as ragging under clause 3 of the Regulations.

b) My ward will not participate in or abet or propagate through any act of commission or omission that may be constituted as ragging under clause 3 of the Regulations.

5) I hereby affirm that, if found guilty of ragging, my ward is liable for punishment according to clause 9.1 of the Regulations, without prejudice to any other criminal action that may be taken against my ward under any penal law or any law for the time being in force.

6) I hereby declare that my ward has not been expelled or debarred from admission in any institution in the country on account of being found guilty of, abetting or being part of a conspiracy to promote, ragging; and further affirm that, in case the declaration is found to be untrue, the admission of my ward is liable to be cancelled.

Declared this \_\_\_\_ day of \_\_\_\_\_ month of \_\_\_\_ year.

\_\_\_\_\_  
Signature of deponent  
Name:  
Address:  
Telephone/ Mobile No.:

**VERIFICATION**

Verified that the contents of this affidavit are true to the best of my knowledge and no part of the affidavit is false and nothing has been concealed or misstated therein.

Verified at (place) on this the (day) of (month), (year).

\_\_\_\_\_  
Signature of deponent

Solemnly affirmed and signed in my presence on this the (day) of (month), (year) after reading the contents of this affidavit.

OATH COMMISSIONER

प्रबंधक, भारत सरकार मुद्रणालय, फरीदाबाद द्वारा मुद्रित  
एवं प्रकाशन नियंत्रक, दिल्ली, द्वारा प्रकाशित 2009  
PRINTED BY THE MANAGER, GOVT. OF INDIA PRESS, FARIDABAD  
AND PUBLISHED BY THE CONTROLLER OF PUBLICATION, DELHI, 2009

## Combined Fee Structure For All Four Agriculture Universities For Academic Session 2015-2016

Particular	B.Sc. (Hons.) Ag. / B.Sc. (Hons.) H.Sc./ B.Tech. (Biotech.)/ B.Sc. (Hons.) Hort. / B.F.Sc.	B.V.Sc. & A.H.	B.Tech. (Agril. Engg. / ME / CS/ ECE)	M.Sc.(Ag/ H.Sc.)	M.Sc. (Ag.) Biotech. / M.Tech /M.Sc. (Biotech.)	M.V.Sc.	Ph.D.	M.B.A.
<b>I- At the time of Admission</b>								
Admission fee	3000	4000	2000	4000	4000	4000	4000	4000
Caution Money (Refundable)	3000	4000	5000	4000	4000	4000	4000	4000
<b>Total – (I)</b>	<b>6000</b>	<b>8000</b>	<b>7000</b>	<b>8000</b>	<b>8000</b>	<b>8000</b>	<b>8000</b>	<b>8000</b>
<b>II- Semester Dues</b>								
Group Insurance (Annual)	350	350	350	350	350	350	350	350
Registration	500	500	500	500	500	500	500	500
Medical fee	150	150	150	150	150	150	150	150
Tuition Fee	11500	18000	18750	14000	25000	17000	26000	18000
Laboratory Fee	5000	13000	2000	10000	15000	10000	10000	10000
Examination Fee	3000	4000	4000	3000	3000	3000	3000	3000
<b>Total - (II)</b>	<b>20500</b>	<b>36000</b>	<b>25750</b>	<b>28000</b>	<b>44000</b>	<b>31000</b>	<b>40000</b>	<b>32000</b>
<b>III- Hostel Dues</b>								
Hostel admission fee (Once)	1000	1000	1000	1000	1000	1000	1000	1000
Hostel Room rent occupancy per semester	4000 (Single) 3000 (Double) 2250 (Triple)	4000 (Single) 3000 (Double) 2250 (Triple)	4000 (Single) 3000 (Double) 2250 (Triple)	4000 (Single) 3000 (Double) 2250 (Triple)	4000 (Single) 3000 (Double) 2250 (Triple)	4000 (Single) 3000 (Double) 2250 (Triple)	4000 (Single) 3000 (Double) 2250 (Triple)	4000 (Single) 3000 (Double) 2250 (Triple)
Electricity charges (per semester)	1000	1000	1000	1000	1000	1000	1000	1000

**Note :** University reserves right to revise the fee structure from time to time.

- uk/ %1- 'W'd l jpk ea l e; & l e; ij i qjh(k.k dk vf/kdlj fo'ofa/ky; laeal jf{kr jgskA  
 2- ;fn l EcfU/kr fo'ofa/ky; }kjk Nk=kokl laeaf o/q vki rZ tujVj l sdh tkrh gSris fo'ofa/ky; }kjk tujVj 'W'd vyx l sfy; k tk; skA  
 3- l Hh fo'ofa/ky; la }kjk ed fl D; kfjVh , oad pkr t vius&viusfu; eadsv/mu fy; s tk; skA

## vk0 ,e0 vkj0 mRrji .khZ Hkjus ds l EclWk ea vko' ; d fn'kk funZk ?

1. अपने उत्तर को अंकित करने के लिए केवल काले बाल पेन का ही प्रयोग करें।
2. परीक्षा कक्ष छोड़ने से पहले इस ओ0एम0आर0 उत्तरपुर्णी को कक्ष निरीक्षक को वापस लौटाएं।
3. अभ्यर्थी सबसे पहले OMR Answer Sheet पर अपना अनुक्रमांक निर्धारित स्थान पर लिखें और उसके नीचे के गोले में उसी अंक वाले गोले को काला करें।
4. UG Programme की प्रवेश परीक्षा के अभ्यर्थी यू0जी0 पेपर ग्रुप के नीचे के खानों में प्रश्न पत्र ग्रुप का कोड लिखें तथा उसके नीचे के गोलों में उसी अंक वाले गोलों को काला करें।
5. PG Programme के अभ्यर्थी PG Paper Code के नीचे खानों में Abbreviation of the Exam. का कोड न0 लिखें और उसके नीचे के गोलों में उसी अंक वाले गोलों को काला करें।
6. Ph.D. Programme के अभ्यर्थी Subject Code के नीचे के खानों में अपने विषय का कोड न0 लिखें और उसके नीचे के गोलों में उसी अंक वाले गोलों को काला करें।
7. OMR उत्तरपुर्णी में निर्धारित स्थान पर अभ्यर्थी अपना पूरा हस्ताक्षर करें।
8. अभ्यर्थी की प्रश्न पुस्तिका पर जो सीरीज अंकित है, ओ0एम0आर0 उत्तरपुर्णी पर उस सीरीज वाले गोले को काला करें।
9. अभ्यर्थी जितने पश्नों का उत्तर देता है उनकी संख्या No. of Questions attempted के नीचे के खाने में लिखें।
10. जिस प्रश्न का उत्तर आप दे रहे हैं उसी प्रश्न की संख्या वाले उपयुक्त गोले में ही अपना उत्तर अंकित करें।
11. उत्तर अंकित करने के लिए गोला भरने का उचित तरीका निम्नवत् है :

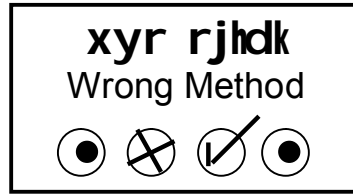
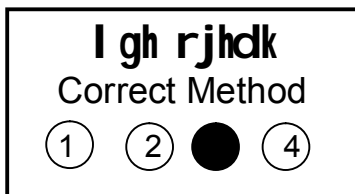

12. केवल दिये गये स्थान में ही अपना उत्तर अंकित करें। उत्तरपुर्णी में कहीं और किसी प्रकार का कोई भी चिन्ह न लगाएं।
13. एक बार उत्तर अंकित करने के पश्चात उसे बदलने का प्रयत्न न करें क्योंकि दोबारा उत्तर अंकित करने/मिटाने को एक से अधिक उत्तर (गलत) माना जाएगा और एक अंक काट लिया जायेगा।





## **mRrj i nšk ds fuokl h dh i fjHk'k**

क— ऐसे अभ्यर्थी जिन्होंने अर्हता परीक्षा उत्तर प्रदेश से उत्तीर्ण की हो एवं वे उत्तर प्रदेश में पिछले पाँच वर्षों से निवास कर रहे हों।

### **vFkok**

ख— भारत का नागरिक जिसके पिता का निवास स्थान अथवा मूल स्थान उत्तर प्रदेश है और जो स्वयं भी उत्तर प्रदेश का निवासी है।

### **vFkok**

ग— भारत के नागरिक जिसके पिता का निवास स्थान अथवा मूल-स्थान उत्तर प्रदेश में नहीं था किन्तु जिसने अथवा जिसके पिता ने उत्तर प्रदेश में निवास का अधिग्रहण कर लिया है, परन्तु इस प्रकार अधिग्रहण के पश्चात् इस आवेदन पत्र के देने की तिथि तक उत्तर प्रदेश में अभ्यर्थी के निवास की अवधि पाँच वर्षों से कम नहीं है।

### **vFkok**

घ— उत्तर प्रदेश में सेवारत (सेवायोजक का प्रमाण पत्र संलग्न करना अनिवार्य है) भारत सरकार के (सिविल अथवा सैन्य सेवा में) कर्मचारियों अथवा जीवन बीमा निगम, राष्ट्रीयकृत बैंको, भारतीय हैवी इलेक्ट्रिकल्स, इण्डियन ड्रग एण्ड फार्मास्युटिकल लि०, जैसे निजी अथवा सार्वजनिक उपकरणों के कर्मचारियों के पोष्य (वार्ड) के लिए शर्त यह है कि ऐसा अभ्यर्थी उपयुक्त मूल्य के स्टैम्प पेपर पर उक्त आशय का शपथ पत्र प्रस्तुत करेगा।

### **vFkok**

ङ.— विदेश में प्रवास करने वाला भारतीय मूल का वह व्यक्ति जिसके पूर्वज उत्तर प्रदेश के मूल निवासी थे।

**“Ragging** is completely banned in all the four universities and violation of this is punishable. The negative connotations of ragging includes; Display of noisy, diordely conduct, teasing, excitement by rough or rude treatment or handling, including rowdy, indisciplined activities which cause or likely to cause annoyance, undue hardship, physical or psychological harm or raise apprehension or fear in a fresher, or asking the students to do any act or perform something which such a student will not do in the ordinary course and which cause him/her shame or embarrassment or danger to his/her life.”

**For any such problem contact to :**

**NDUA & T, Faizabad**

- |                          |                         |
|--------------------------|-------------------------|
| a. Dean students Welfare | Ph.No. (O) 05270-262074 |
| b. Dean (Agriculture)    | Ph.No. (O) 05270-262033 |
| c. Dean (PGS)            | Ph.No. (O) 05270-262480 |
| d. Dean Veterinary       | Ph.No. (O) 05270-262002 |

**SVPUA & T, Meerut**

- |                          |                         |
|--------------------------|-------------------------|
| a. Dean students Welfare | Ph.No. (O) 0121-2888521 |
| b. Dean (Agriculture)    | Ph.No. (O) 0121-2888513 |
| c. Dean (Biotechnology)  | Ph.No. (O) 0121-2888536 |
| d. Dean Veterinary       | Ph.No. (O) 0121-2888508 |

**CSAUA & T, Kanpur**

- |                               |                         |
|-------------------------------|-------------------------|
| a. Dean students Welfare      | Ph.No. (O) 0512-2534122 |
| b. Dean (Agriculture)         | Ph.No. (O) 0512-2533906 |
| c. Dean (Agril. Engg.) Etawah | Ph.No. (O) 05688-254720 |

**BUA & T, Banda**

- |              |                         |
|--------------|-------------------------|
| a. Registrar | Ph.No. (O) 05192-232312 |
|--------------|-------------------------|